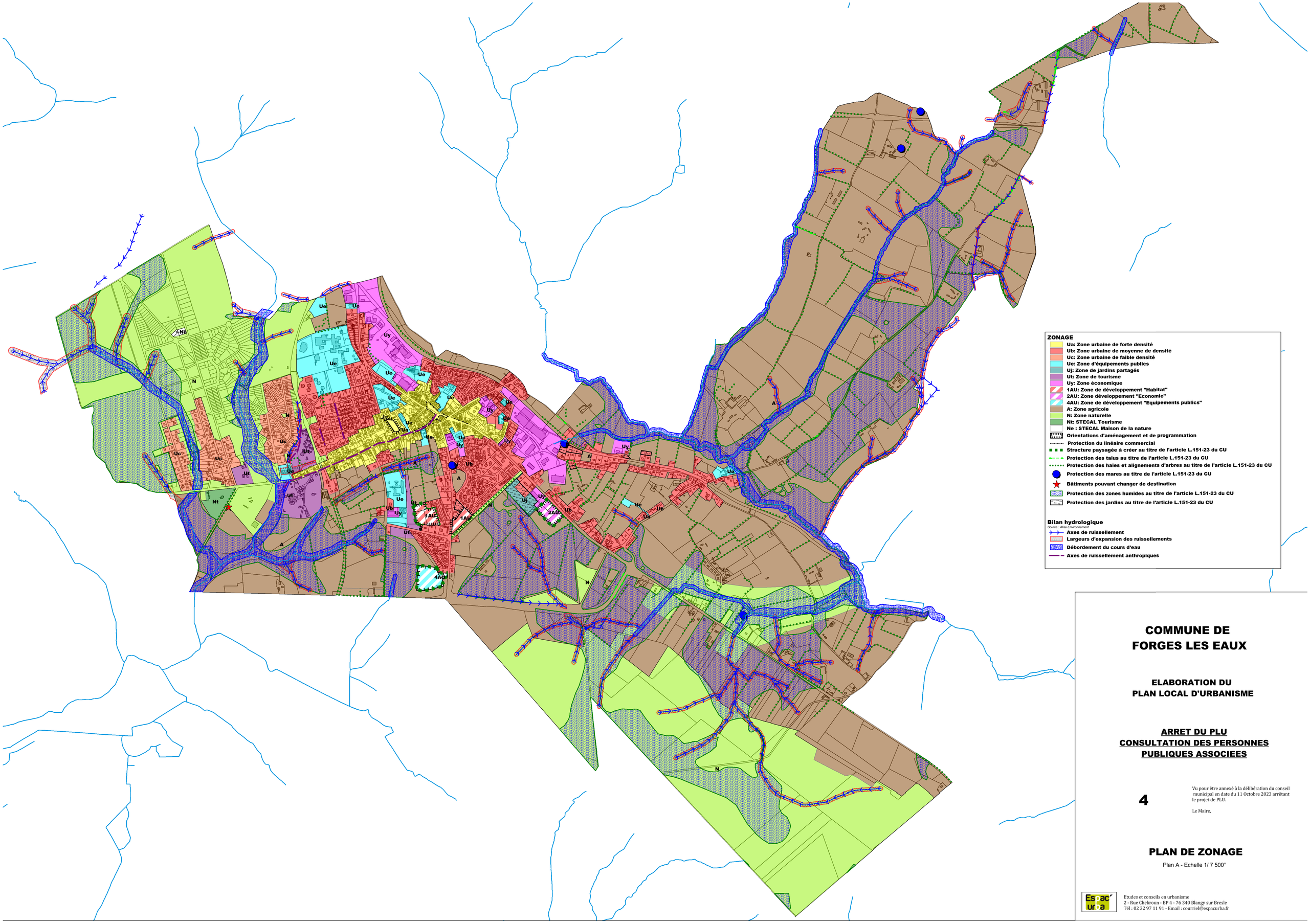

COMMUNE DE FORGES LES EAUX

ELABORATION DU PLAN LOCAL D'URBANISME

ARRET DU PLU
CONSULTATION DES PERSONNES PUBLIQUES ASSOCIEES

4

Vu pour être annexé à la délibération du conseil municipal en date du 11 Octobre 2023 arrêtant le projet de PLU.

Le Maire,

PLAN DE ZONAGE

Plan A - Echelle 1/ 7 500°

Etudes et conseils en urbanisme
2 - Rue Chekroun - BP 4 - 76 340 Blangy sur Bresle
Tél : 02 32 97 11 91 - Email : courriel@espacurba.fr