ROUEN <> AMIENS <> LILLE

NOMAD
RÉSEAU DE MOBILITÉ NORMAND

KRONO PROXI

Horaires *théoriques* valables du 10 décembre 2023 au 5 juillet 2024. **Version du 15/12/2023**

L'offre de transport se décline en 4 grandes familles

- KRONO+ : des liaisons directes avec peu d'arrêts entre les grands pôles régionaux et vers Paris avec plus de services à bord.
- KRONO : des liaisons directes avec peu d'arrêts entre les grands pôles régionaux.
- CITI : des liaisons tout au long de la journée sur des distances moyennes autour des grandes villes.
- PROXI : des liaisons de proximité au coeur du territoire régional.

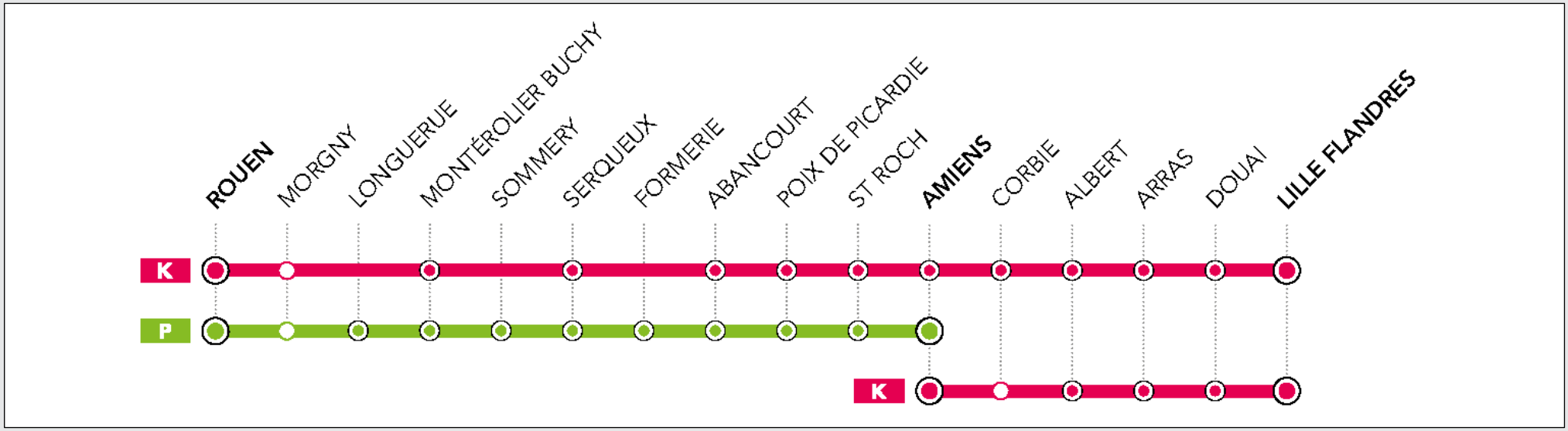

: arrêt non systématique

RÉGION NORMANDIE

SNCF VOYAGEURS

ROUEN > AMIENS > LILLE

NOMAD
RÉSEAU DE MOBILITÉ NOMAND

KRONO PROXI

Horaires *théoriques* valables du 10 décembre 2023 au 5 juillet 2024.

Version du 15/12/2023

⚠ Les horaires des trains peuvent évoluer en fonction des périodes de travaux. Avant votre voyage, nous vous invitons à vérifier vos horaires sur SNCF CONNECT, le site TER ou auprès de nos téléconseillers.

	P	K	K	P	P	K	P	K	P	K	P	K	K	P	K
	848950	843905	848922	848952	848952	848932	848954	843915	848956	843921	848958	843923	848942	848960	843925
LUNDI À VENDREDI SAUF JOURS FÉRIÉS				sauf du 26 déc au 5 jan	du 26 déc au 5 jan										
ROUEN RIVE DROITE	06:22		07:17	10:15	10:29	11:18	12:07		16:13		17:17		18:18	19:09	
MORGNY	06:36		07:31	10:29	10:43	11:32	12:22		16:27		17:31		18:33	19:23	
LONGUERUE VIEUX MANOIR	06:40		07:36	10:33	10:47	11:37	12:26		16:31		17:35		18:38	19:28	
MONTÉROLIER-BUCHY	06:45		07:42	10:38	10:52	11:43	12:32		16:36		17:40		18:43	19:34	
SOMMERY	06:52		|	10:45	10:59	|	12:39		16:43		17:47		|	19:42	
SERQUEUX	06:59		07:54	10:52	11:06	11:54	12:46		16:50		17:54		18:54	19:49	
FORMERIE	07:08		|	11:01	11:15	|	12:56		16:59		18:04		|	19:58	
ABANCOURT	07:13		08:07	11:06	11:20	12:07	13:00		17:04		18:08		19:07	20:03	
POIX-DE-PICARDIE	07:25		08:19	11:18	11:32	12:19	13:12		17:16		18:20		19:19	20:15	
SAINT-ROCH (SOMME)	07:40		08:35	11:33	11:47	12:35	13:28		17:31		18:36		19:35	20:31	
AMIENS	07:45	07:50	08:49	11:40	11:52	12:50	13:33	14:50	17:36	17:50	18:41	18:50	19:50	20:36	21:01
CORBIE		08:01	09:00			13:01		|		|		|	20:01		21:12
ALBERT		08:10	09:09			13:10		15:08		18:09		19:08	20:10		21:22
ARRAS		08:29	09:29			13:30		15:29		18:29		19:29	20:30		21:42
DOUAI		08:48	09:45			13:45		15:45		18:45		19:45	20:45		21:57
LILLE FLANDRES		09:07	10:07			14:07		16:07		19:07		20:07	21:07		22:17

RÉGION NORMANDIE

SNCF VOYAGEURS

ROUEN > AMIENS > LILLE

NOMAD
RÉSEAU DE MOBILITÉ NOMAND

KRONO PROXI

Horaires *théoriques* valables du 10 décembre 2023 au 5 juillet 2024. **Version du 15/12/2023**

⚠ Les horaires des trains peuvent évoluer en fonction des périodes de travaux. Avant votre voyage, nous vous invitons à vérifier vos horaires sur SNCF CONNECT, le site TER ou auprès de nos téléconseillers.

	K	P	K	P	K	K	K	P	K
	848920	848970	843933	848972	843937	848936	848946	848974	843943
SAMEDI DIMANCHE ET FÊTES	Sam	Dim et Fêtes		Sam		Sam	Dim et Fêtes		
ROUEN RIVE DROITE	07:08	09:07		13:06		17:08	17:07	19:11	
MORGNY	07:22	09:21		13:20		17:22	|	19:25	
LONGUERUE VIEUX MANOIR	|	09:25		13:24		|	|	19:29	
MONTÉROLIER-BUCHY	07:30	09:31		13:29		17:30	17:28	19:34	
SOMMERY	|	09:38		13:36		|	|	19:41	
SERQUEUX	07:42	09:44		13:43		17:42	17:42	19:48	
FORMERIE	|	09:54		13:52		|	|	19:57	
ABANCOURT	07:54	09:59		13:57		17:54	17:56	20:02	
POIX-DE-PICARDIE	08:06	10:11		14:09		18:06	18:08	20:14	
SAINT-ROCH (SOMME)	08:22	10:26		14:24		18:22	18:24	20:30	
AMIENS	08:37	10:31	10:36	14:29	14:34	18:37	18:37	20:34	20:43
CORBIE	08:48		10:47		14:45	18:48	18:48		20:54
ALBERT	08:57		10:57		14:54	18:57	18:57		21:03
ACHIET	09:07		11:07		15:05	19:08	19:08		21:14
ARRAS	09:19		11:19		15:16	19:19	19:19		21:26
DOUAI	09:34		11:34		15:32	19:34	19:34		21:42
LILLE FLANDRES	09:55		11:55		15:53	19:55	19:55		22:02
	🚲	🚲	🚲	🚲	🚲	🚲	🚲	🚲	🚲

RÉGION NORMANDIE

SNCF VOYAGEURS

LILLE > AMIENS > ROUEN

NOMAD
RÉSEAU DE MOBILITÉ NORMAND

KRONO PROXI

Horaires *théoriques* valables du 10 décembre 2023 au 5 juillet 2024. **Version du 15/12/2023**

⚠ Les horaires des trains peuvent évoluer en fonction des périodes de travaux. Avant votre voyage, nous vous invitons à vérifier vos horaires sur SNCF CONNECT, le site TER ou auprès de nos téléconseillers.

	P	P	K	K	P	K	K	P	K	P	K	K	P
	848951	848953	848900	843906	848955	848902	843918	848959	843920	848961	848908	843924	848963
LUNDI À VENDREDI SAUF JOURS FÉRIÉS													
LILLE FLANDRES			06:53	08:53		10:53	15:53		16:53		17:53	18:53	
DOUAI			07:15	09:17		11:16	16:15		17:15		18:16	19:15	
ARRAS			07:30	09:32		11:32	16:30		17:30		18:30	19:30	
ACHIET			|	|		|	16:40		|		|	19:40	
ALBERT			07:51	09:52		11:50	16:52		17:51		18:51	19:52	
CORBIE			08:00	|		11:59	|		18:01		19:00	|	
AMIENS	05:56	07:02	08:13	10:10	10:28	12:17	17:10	17:28	18:12	18:28	19:30	20:10	20:28
SAINT-ROCH (SOMME)	06:01	07:07	08:18		10:33	12:22		17:33		18:33	19:35		20:33
POIX-DE-PICARDIE	06:16	07:22	08:35		10:48	12:38		17:48		18:48	19:51		20:48
ABANCOURT	06:28	07:34	08:48		11:00	12:50		18:00		19:00	20:03		21:00
FORMERIE	06:33	07:39	|		11:05	|		18:05		19:06	|		21:05
SERQUEUX	06:44	07:49	09:00		11:15	13:02		18:15		19:17	20:15		21:15
SOMMERY	06:51	07:56	|		11:22	|		18:22		19:25	|		21:22
MONTÉROLIER-BUCHY	06:59	08:03	09:12		11:30	13:14		18:29		19:33	20:27		21:30
LONGUERUE VIEUX MANOIR	07:06	08:09	09:17		11:35	13:19		18:35		19:39	20:33		21:35
MORGNY	07:11	08:14	09:21		11:41	13:24		18:40		19:45	20:37		21:40
ROUEN RIVE DROITE	07:27	08:28	09:36		11:56	13:38		18:54		20:01	20:52		21:54

RÉGION NORMANDIE

SNCF VOYAGEURS

LILLE > AMIENS > ROUEN

NOMAD
RÉSEAU DE MOBILITÉ NOMAND

KRONO PROXI

Horaires *théoriques* valables du 10 décembre 2023 au 5 juillet 2024. **Version du 15/12/2023**

⚠ Les horaires des trains peuvent évoluer en fonction des périodes de travaux. Avant votre voyage, nous vous invitons à vérifier vos horaires sur SNCF CONNECT, le site TER ou auprès de nos téléconseillers.

	K	P	K	P	K	P	P	K	P	K	K
	848904	848971	843932	848973	843934	848957	848957	843936	848975	848906	848910
SAMEDI DIMANCHE ET FÊTES	Sam	Dim et Fêtes		Sam		Dim et Fêtes			Dim et Fêtes	Sam	Dim et Fêtes
						sauf les 7, 21, 28 avr, 5, 19 mai et 2 juin	les 7, 21, 28 avr, 5, 19 mai et 2 juin				
LILLE FLANDRES	07:05		11:05		13:05			15:05		17:05	17:05
DOUAI	07:26		11:26		13:26			15:26		17:26	17:26
ARRAS	07:41		11:42		13:42			15:40		17:41	17:41
ACHIET	07:51		11:52		13:52			15:52		17:51	17:52
ALBERT	08:02		12:03		14:03			16:03		18:02	18:03
CORBIE	08:12		12:12		14:12			16:13		18:12	18:13
AMIENS	08:30	09:28	12:25	12:58	14:25	14:24	14:24	16:23	16:24	18:29	18:30
SAINT-ROCH (SOMME)	08:35	09:33		13:03		14:29	14:29		16:29	18:34	18:35
POIX-DE-PICARDIE	08:52	09:48		13:18		14:45	14:45		16:44	18:50	18:51
ABANCOURT	09:06	10:00		13:30		14:57	14:57		16:56	19:04	19:03
FORMERIE	|	10:05		13:35		15:02	15:02		17:01	|	|
SERQUEUX	09:20	10:15		13:45		15:12	15:12		17:11	19:20	19:15
SOMMERY	|	10:21		13:52		15:18	15:18		17:17	|	|
MONTÉROLIER-BUCHY	09:34	10:28		13:59		15:25	15:25		17:24	19:34	19:33
LONGUERUE VIEUX MANOIR	|	10:33		14:05		15:30	15:30		17:29	|	|
MORGNY	09:42	10:37		14:10		15:35	15:35		17:34	|	19:42
ROUEN RIVE DROITE	09:59	10:52		14:24		15:49	15:54		17:48	20:00	20:00

RÉGION NORMANDIE

SNCF VOYAGEURS

ROUEN <> AMIENS <> LILLE

NOMAD
RÉSEAU DE MOBILITÉ NORMAND

KRONO PROXI

Horaires *théoriques* valables du 10 décembre 2023 au 5 juillet 2024. **Version du 15/12/2023**

LÉGENDE

A Service d'accompagnement à la place pour les personnes en situation de handicap ou à mobilité réduite sur réservation préalable 24H avant le départ :

• Pour un trajet NOMAD (Trains et cars Krono+, Krono, Citi, Proxi, en Normandie, de ou vers Paris)
Tél : **0 800 801 801 (service et appel gratuit)** ou formulaire en ligne sur le site TER Normandie rubrique «Gares» -> «Accessibilité».

• Pour un trajet TGV ou un trajet en correspondance NOMAD/TGV ou NOMAD/Intercités.
Tél : 3635 puis tapez #45, ou dites « service » puis « Accès Plus » (service gratuit + prix appel) ou formulaire en ligne sur : Accès plus, rubrique «Réserver vos prestations d'assistance».

Train autorisé au transport gratuit des vélos dans la limite des emplacements disponibles.

Un voyage en train, c'est 6,1 g de CO2e par km, soit 32 fois moins de pollution qu'un voyage en voiture.

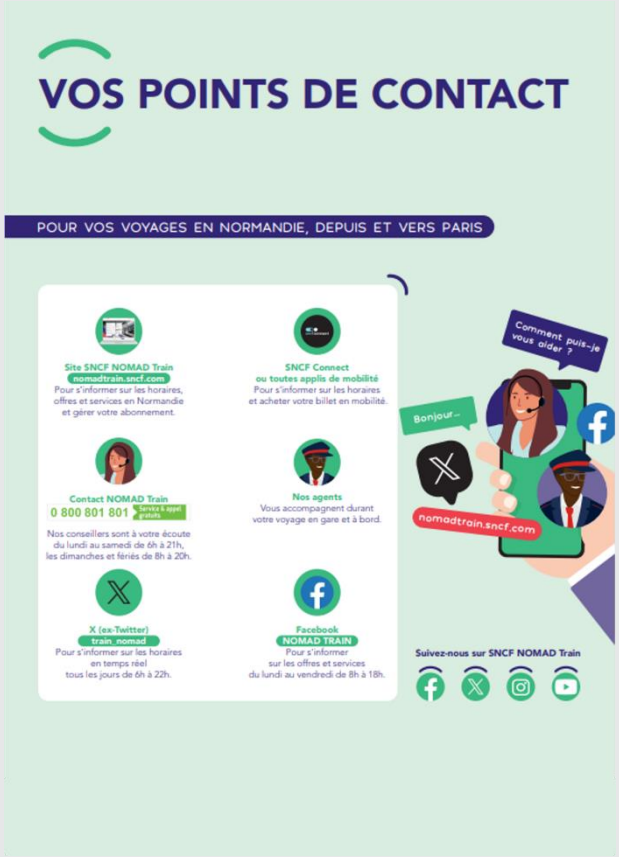

INFO TRAFIC TRAVAUX

Pour améliorer votre confort SNCF RESEAU réalise régulièrement des travaux qui peuvent modifier les horaires des trains. Pour les dates suivantes, vos trains circuleront à des horaires modifiés :

- En semaine du 11 au 22 décembre ;
- En semaine du 8 janvier au 2 février ;
- En semaine du 26 février au 29 mars ;
- Le week-end du 30 mars au 1er avril ;
- En semaine du 15 avril au 26 avril ;
- En semaine du 10 au 21 juin.

Retrouvez le calendrier actualisé des chantiers travaux :

- Sur **l'Assistant de Mobilité Appli SNCF** et sur le site **ter.com/normandie**
- En appelant le **CONTACT NOMAD TRAIN** au **0 800 801 801 (service et appel gratuit)**
- En gare, par affichage régulier.
- Auprès des community manager du fil twitter **@train_nomad**

RÉGION NORMANDIE

SNCF VOYAGEURS