



RAPPORT ANNUEL  
2020 - 2021  
MAIRIE DE FORGES LES EAUX

DOMAINE <sup>DE</sup> **FORGES**



CASINO / HOTELS / SPA / GOLF / EVENEMENTS



DATA

## Fréquentation

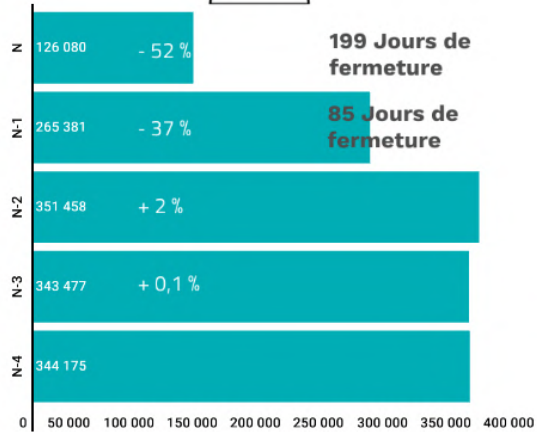
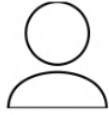

## BDD



40 445 Encartés

888 Nouveaux membres Vs 2800 N-2

Earn Euros Players

152 250 € Vs 206 061 € N-2

Burn Euros Players

104 041 € Vs 210 629 € N-2

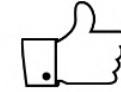

20 779 Abonnés Facebook

2 210 Nouveaux fans + 12 %



2 489 Abonnés

866 Nouveaux fans + 53 %

## PBJ MAS



## PBJ JT

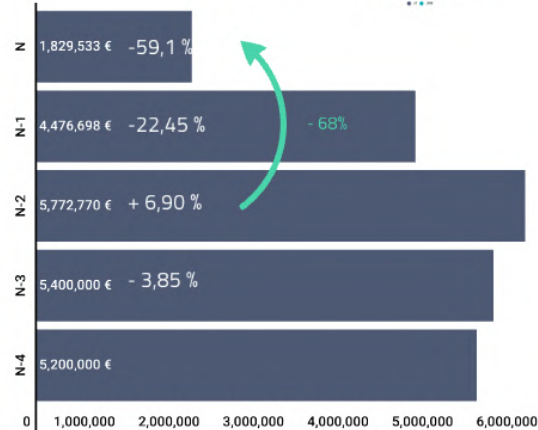

## Bistro



N 373 216 € - 50 %  
 N-1 746 035 € - 23 %  
 N-2 972 287 € - 58 %

N 23 264 Couverts - 51 %  
 N-1 47 541 Couverts - 24 %  
 N-2 62 441 Couverts - 60 %

Prix Moyen Couvert

N 16,04 € +2,23 %  
 N-1 15,69 €

SAFT

Passage en commission CCJCC  
08/10/2020  
Autorisation des jeux  
31/10/2021

24/06/2002 : Signature contrat DSP  
31/10/2020 : Fin Concession  
31/10/2021 : Fin du contrat DSP après extension 1 an

Taux commune  
5% < 5M€ et 15% après



#### Machines à sous

19/05/2021 : Réouverture  
**300** MAS autorisées  
sur autorisation de jeux  
Minimum d'exploitation  
**230** MAS (Avenant n°2)  
**31/10/2021 :**  
**240** installées



#### Jeux électroniques

**46** Postes RAE Novomatic  
**3** Cylindres  
**7** Postes RAE Tangiamo  
**7** Postes BJE ICS  
**31/10/2021 :**  
**60** Postes installés



#### Jeux traditionnels

09/06/2021 :  
Réouverture à 1 Table  
20/06/2021 :  
1 Table semaine, 5 le we  
01/07/2021 :  
5 Tables tous les soirs  
**31/10/2021 : 11 tables installées**



Du 19/05/2021 au 09/06/2021  
**9h/21h**  
Du 09/06/2021 au 20/06/2021  
**9h/23h**  
Du 20/06/2021 au 31/08/2021  
**9h/3h** en semaine  
**9h/4h** le Week-end  
A partir du 01/09/2021  
**10h/3h** en semaine  
**10h/4h** le Week-end



#### Effectif

**327** employés  
contractuels  
**298** actifs  
**SECF >> 187**  
**SAFT >> 140**

**Sur l'exercice 2020-2021, Achat de :**

6



**MAS**

/240 MAS soit 2,54% du parc

+ 3 Prosperity Tour hors dotation

**Sur les 10 derniers exercices, Achat de :**

162



**MAS**

/236 MAS soit 68% du parc

et 46

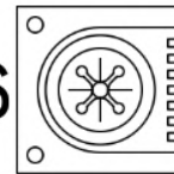

**RAE Novomatic**

et 7



**RAE Tangiamo**

et 7



**Black Jack ICS**

# Contexte Sanitaire

Rappel du contexte, rétroplanning des mesures sanitaires depuis la réouverture

## Du couvre-feu au pass sanitaire

Après 199 jours de fermeture, le Domaine de Forges a réouvert par étape en suivant les différentes mesures de déconfinement liée à l'actualité sanitaire.



# Moyens déployés

sur le Domaine

## Gel Hydroalcoolique

**Des distributeurs automatiques** ont été installés dans l'ensemble de nos établissements.



## Masques

**Masques chirurgicaux** pour les clients  
Masques type II pour les collaborateurs  
**Masques Type FFP2 pour les femmes de ménage**



## Distanciation

Parc des machines à sous totalement réaménagé garantissant une **distance d'1 mètre entre deux machines**  
Salle des jeux totalement réaménagée

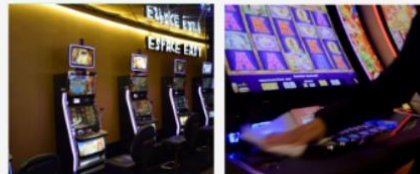

## Formation

**100 % des collaborateurs** ont suivi une **formation de sensibilisation au virus** en E-learning sur la plateforme CFPC



## Séparation Plexiglas

**200** Séparations Plexi sur pied (160 x 100)  
**100** Séparations type desk ou bureau  
**20** Grandes séparations réception Hôtel

## Marquage au sol

**500 Stickers** directionnels au sol traçant les différents parcours client (zones d'attente, caisses, bars, espace players)

## Nettoyage

L'ensemble des machines, des tables, des chambres sont nettoyées de façon permanente à l'aide de **produits virucides**.

## Ressources humaines

Un **référent COVID** nommé garantissant le respect de l'ensemble des mesures sanitaires et assurant le suivi. **Forte embauche de personnel** de ménage dédié au nettoyage renforcé. **MS x 2**

21/07/2021 : Contrôle du pass sanitaire

# Etapes de réouverture

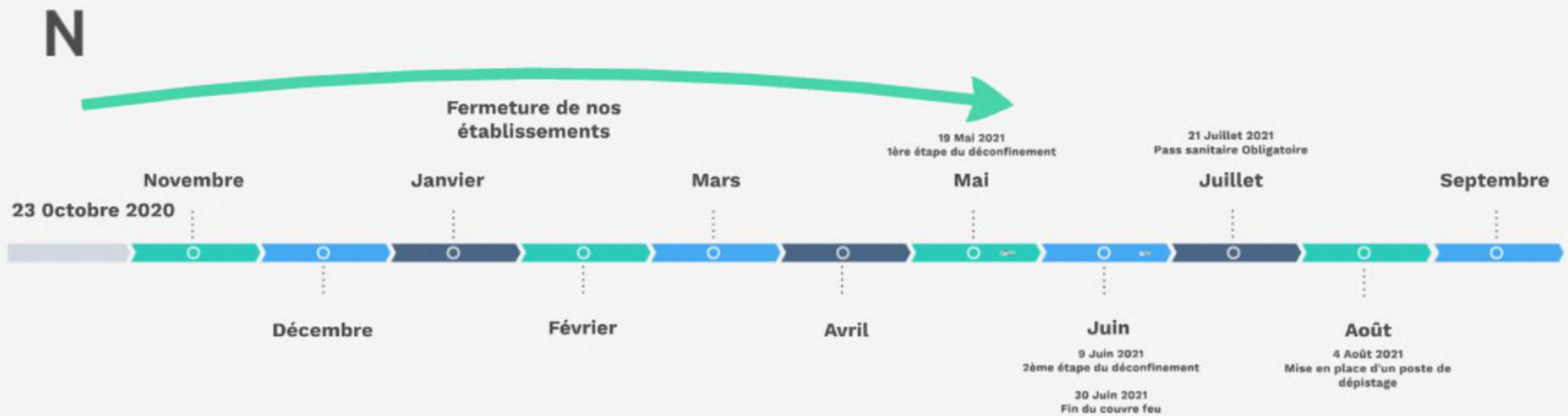





Machines à sous

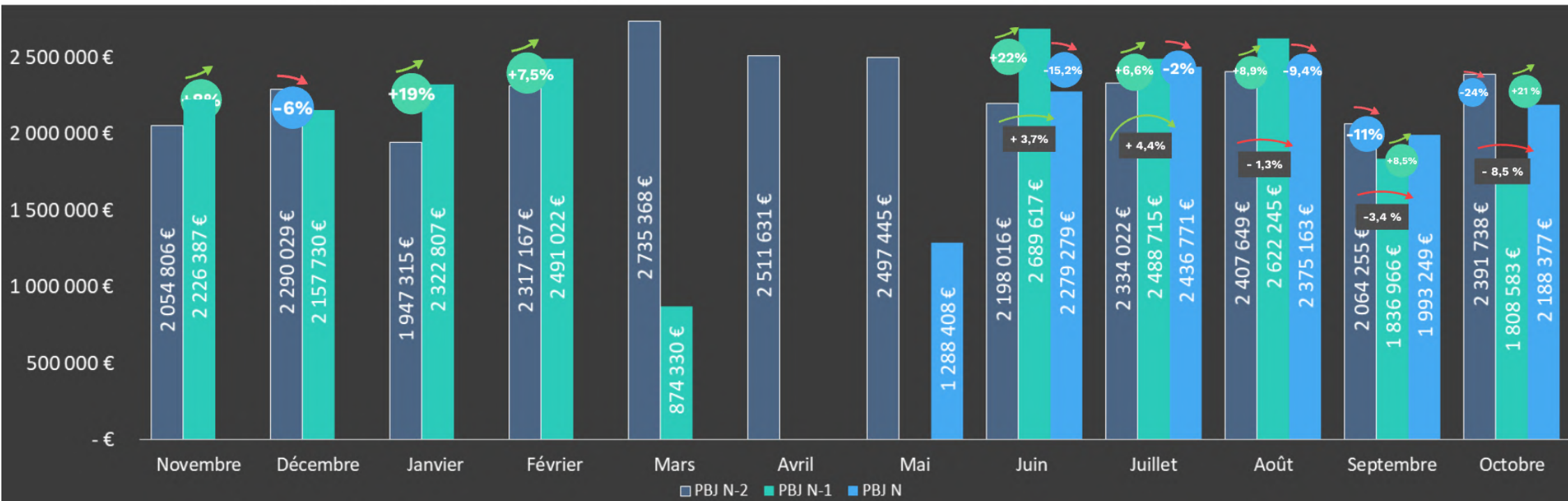
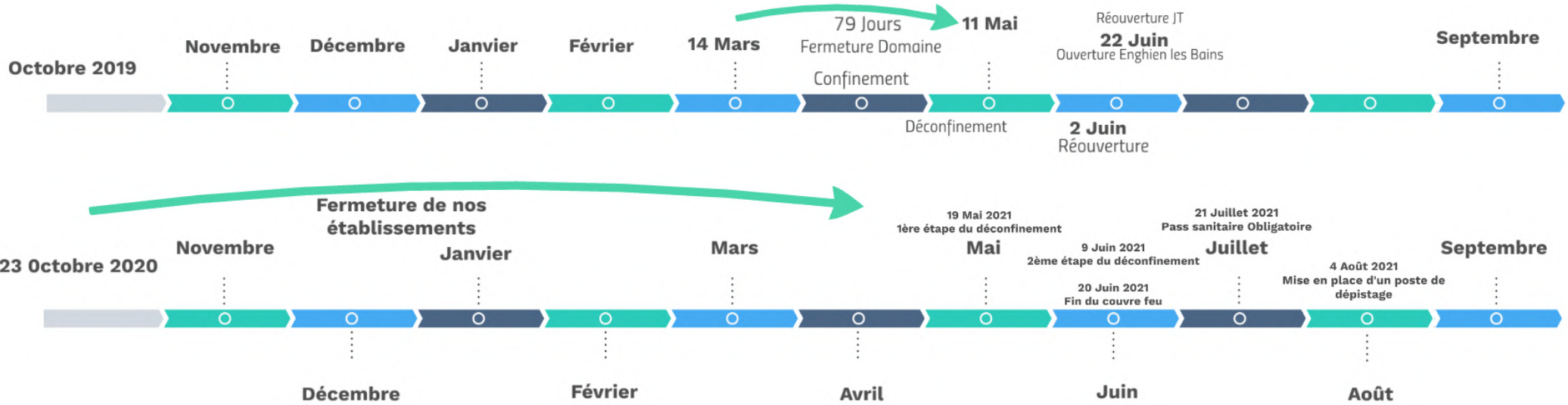

# Calcul de l'indice de rentabilité



- Pour calculer notre indice de rentabilité, nous prenons la formule suivante :  
$$\text{(Part du PBJ Total de la zone - Part du Parc Mas) / Part du parc MAS}$$

Si le PBJ est moindre que la part d'espace occupé dans le parc, l'indice est négatif. A l'inverse si le PBJ est supérieur à la part occupé dans le parc, alors celui-ci est positif, et plus il l'est plus l'espace est rentable.

# PBJ Machines à sous

Période du 19 Mai 2021 au 31 Octobre 2021  
Répartition du PBJ MAS par espace/12,5M€

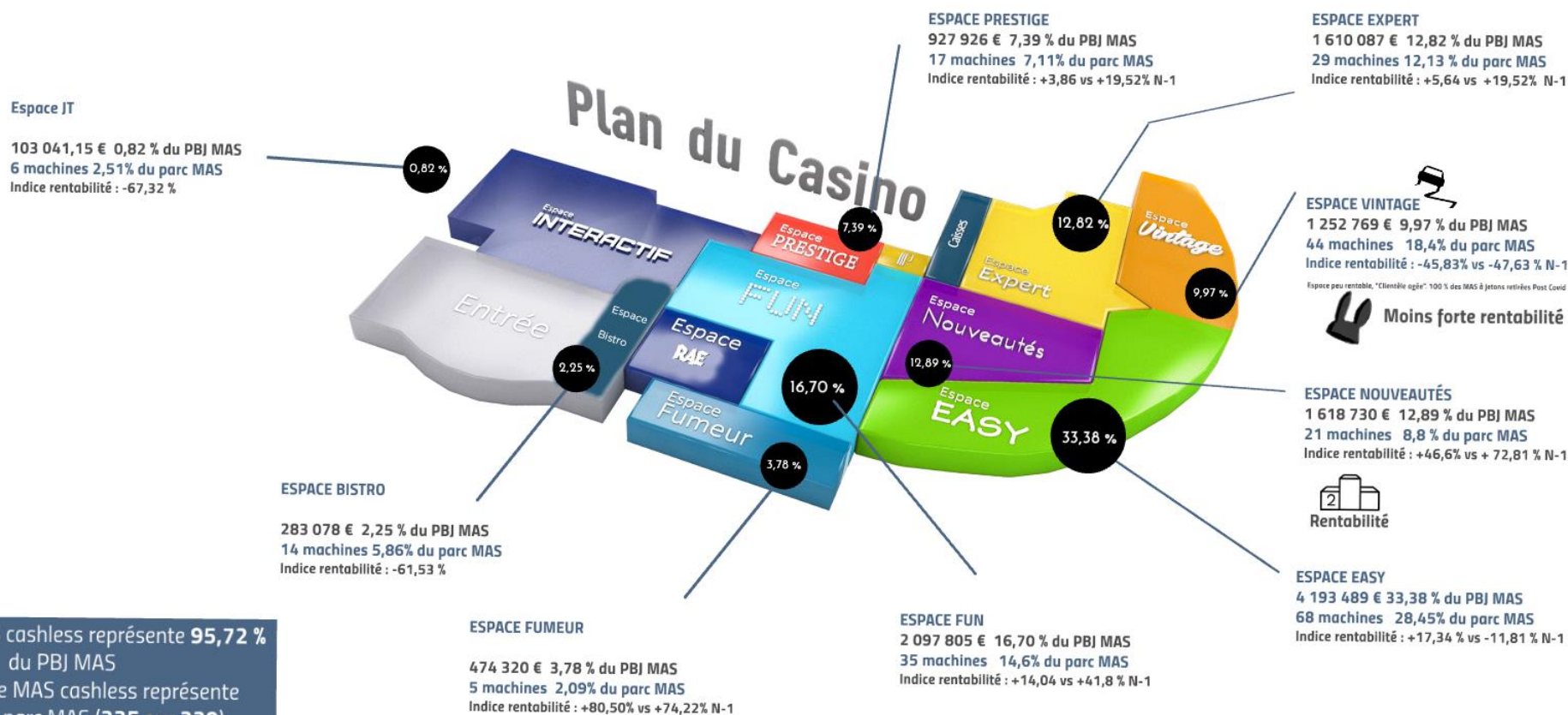

# Cumul PBJ N

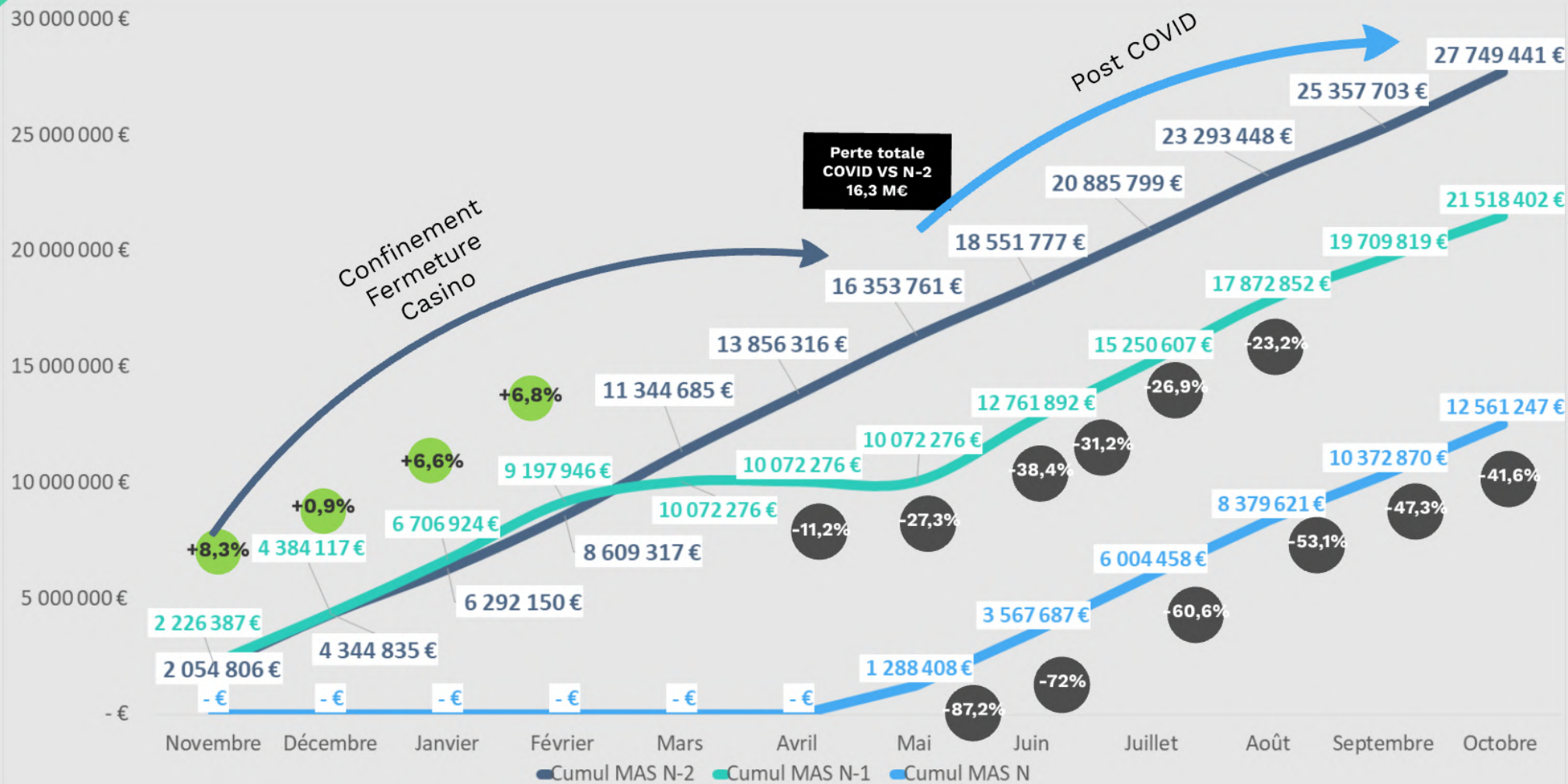

# Cumul PBJ MAS

Cumul sur les mois complets d'ouverture  
Avec évolution VS N-2

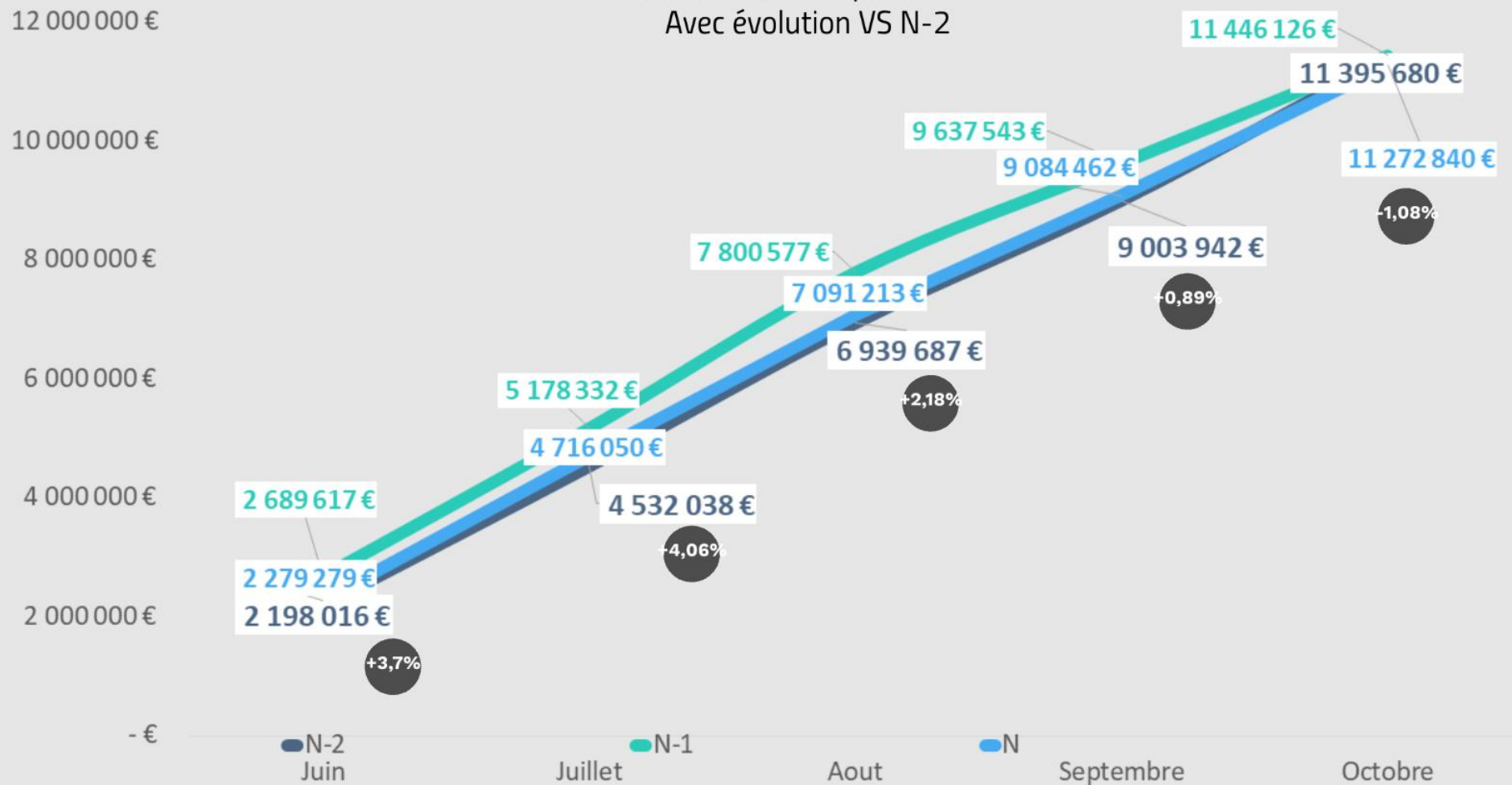

## Analyse et Evolution de l'offre MAS 2020 - 2021



Réaménagement du parc

300 > 291 > 287 > 260 > 236 > **239**  
N-5 N-4 N-3 N-2 N-1 N

PBJ identique avec 260 ou 239



**Nouvelles Installations:**

Prosperity Tour  
Star Watch Fire  
Konami Diamond Trail



Objectif N+1  
**100 % Online**

93% du parc N-1  
98% du parc N



**Nouvel espace Players Plus**  
plus moderne, plus épuré

Possibilité de création  
**déportée des cartes**  
via Chronos



Retrait du programme  
**Premium** au natio

**Maintien en local du programme**  
(6 joueurs)  
10 000 € premium distribués

Refonte du programme  
au Natio sans distribution



**Nouvelle climatisation**

**Nouveau WIFI**



# Hot Slot

Plus la chaleur est intense,  
plus le Réel est important

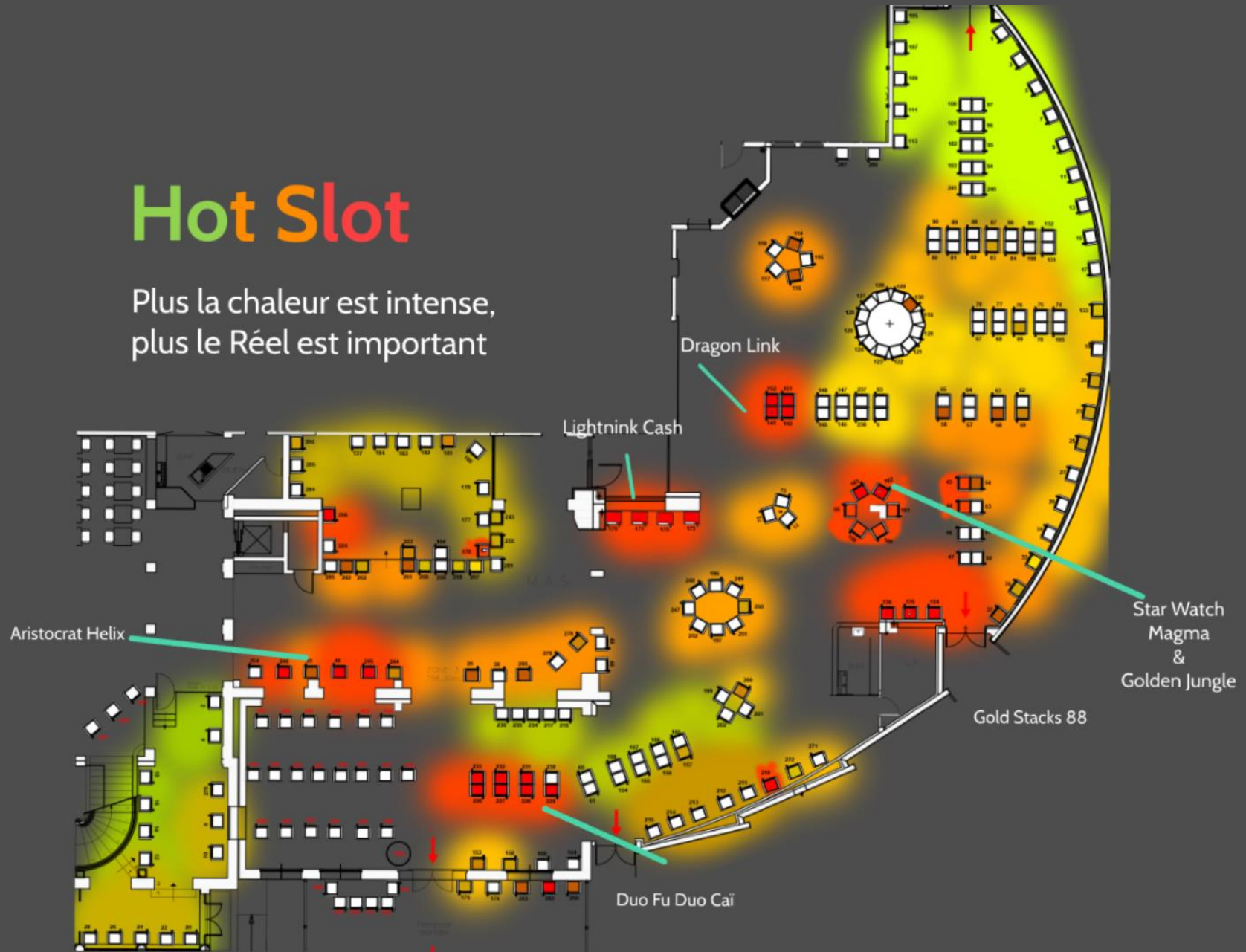





## Dragon Link - Autumn moon dragon



**Multidéno**s



**675 € / jour**



**13 134 € / jour**

Rentabilité moyenne/jour MAS de la même catégorie : 298,80 €

**Drago**

gorie : 298,80 €

## Dragon Link - Happy Prosperous



Multidénos



855 € / jour



14 287 € / jour

Rentabilité moyenne/jour MAS de la même catégorie : 298,80 €



,80 €

## Dragon Link - Panda Magic



Multidéno



913 € / jour



12 917 € / jour

Rentabilité moyenne/jour MAS de la même catégorie : 298,80 €





## Dragon Link - Golden Century



**Multidémos**



**1 144 € / jour**



**16 272 € / jour**

Rentabilité moyenne/jour MAS de la même catégorie : 298,80 €





**Joker Poker**

€ Réel : 166 450 €

19 027 € / jour

**DOUBLE JOKER POKER**

MISUSE AND/OR MALFUNCTION VOIDS ALL PLAYS AND PAYS

J ♦ ♦	2 ♦ ♦	9 ♦ ♦	K ♠ ♠	Q ♥ ♥
-------------	-------------	-------------	-------------	-------------

Credits: 9995    Bet: 0    Win: 0    Choose Coin: 0.10

INSERT BILLS

GAME SPEED  
▶▶▶▶

MACHINE ACCEPTS  
0.02 0.05  
0.10 0.25  
0.50 1.00

HOLD HOLD HOLD HOLD HOLD

BET ONE DEAL MAX BET

# Analyse Duo Fu Duo Cai

MAS non linkées



Moyenne des 8 MAS du parc

€ 1 Cent

750 € / jour

10 974 € / jour

Rentabilité moyenne/jour MAS de la même catégorie : 540,37 €



## Gold Stack - Prosperity Pig



€ 770 € / jour

7 049 € / jour



Rentabilité moyenne/jour MAS de la même catégorie : 660,51 €



## Gold Stack - Lunar Festival



€ 1 Cent

582 € / jour



6 961 € / jour

Rentabilité moyenne/jour MAS de la même catégorie : 660,51 €

## Gold Stack - Dancing Foo



€ 1 Cent

693 € / jour



7 774 € / jour

Rentabilité moyenne/jour MAS de la même catégorie : 660,51 €





Moyenne des 4 MAS du parc



Multidéno



632 € / jour



12 136 € / jour

Changement de kit gratuit

Plus de licence

Rentabilité moyenne/jour MAS de la même catégorie : 285,74 €



# Analyse Star Watch Magma

**STAR WATCH  
MAGMA**



**Multidéno**s



**570 € / jour**



**7 891 € / jour**



# Analyse Bao Fang Jin Bao



Multidéno



547 € / jour



7 618 € / jour

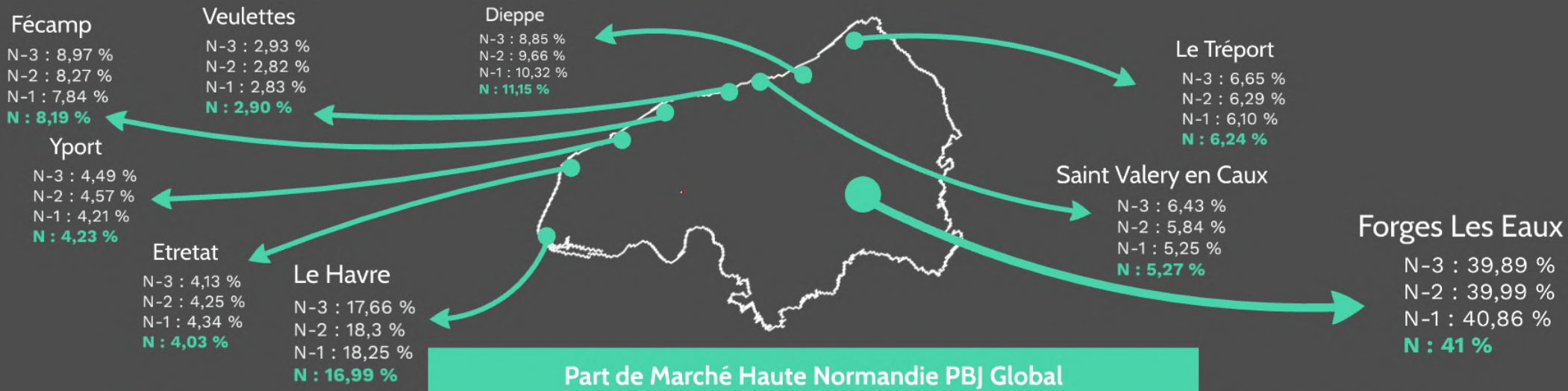

Part de Marché MAS

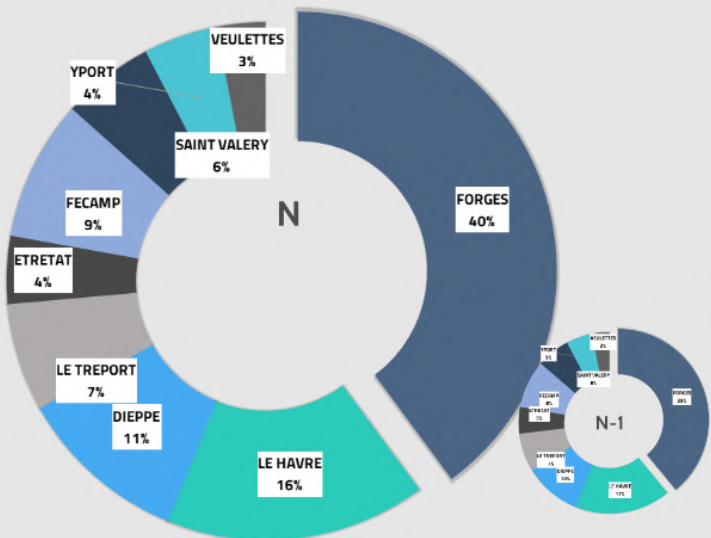

Part de Marché JT

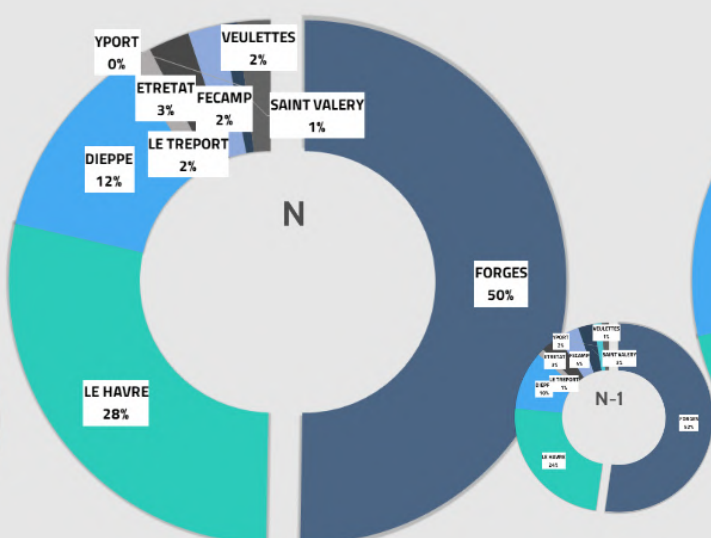

Part de Marché JTRE

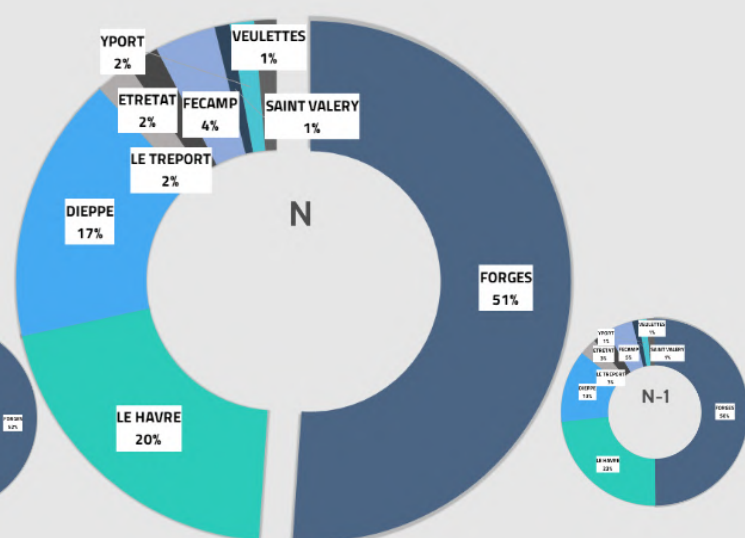

### Deauville

N-5 : -10,10 %  
 N-4 : 5,49 %  
 N-3 : -2,24 %  
 N-2 : 2,49 %  
 N-1 : -26,81 %  
**N : -36,16 %**

**Moyenne :  
 -11,22%**

### Trouville

N-5 : -3,38 %  
 N-4 : -0,92 %  
 N-3 : -2,20 %  
 N-2 : 8,48 %  
 N-1 : -16,71 %  
**N : - 37,7 %**

**Moyenne :  
 -8,73%**

### Forges Les Eaux

N-5 : 1,49 %  
 N-4 : -1,34 %  
 N-3 : -1,38 %  
 N-2 : 5,70 %  
 N-1 : -23,82 %  
**N : -41,63 %**

**Moyenne :  
 -10,16%**

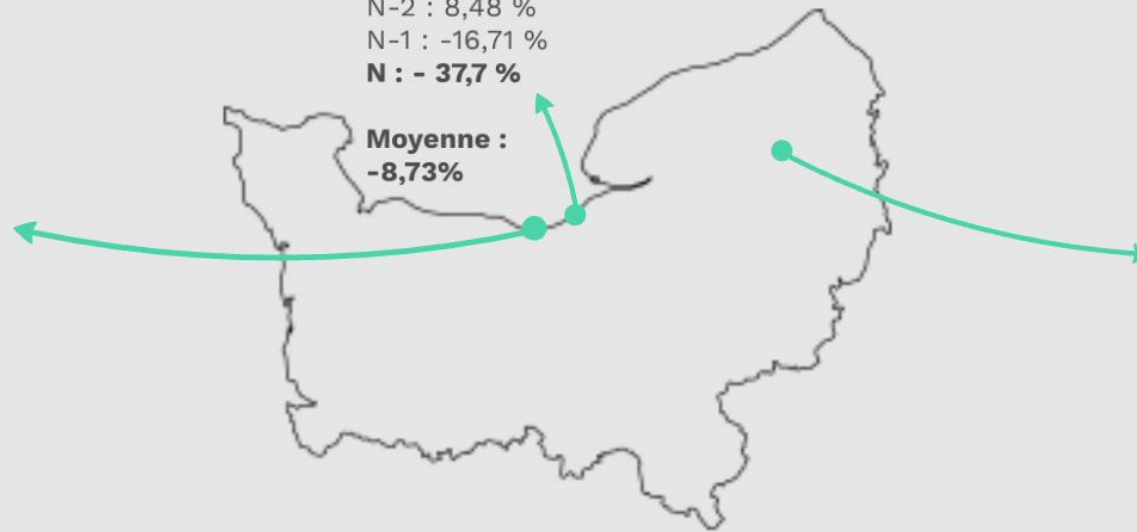

## Evolution PBJ Forges Deauville Trouville (au 31/10/2021)

### Comparatif PBJ MAS



### Comparatif PBJ JTRE

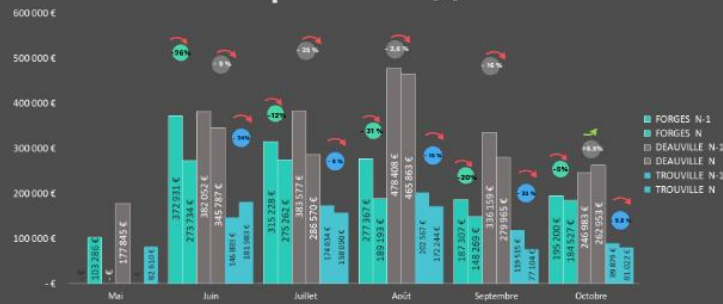

### Comparatif PBJ JT

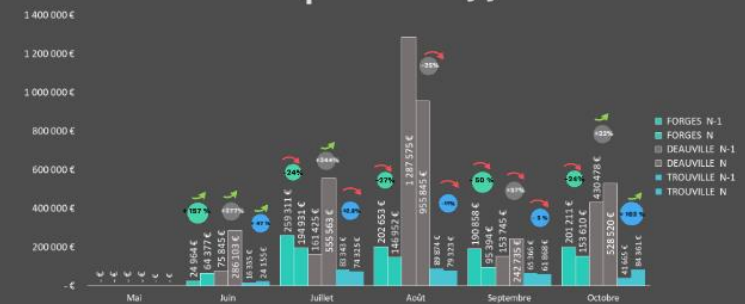

# Comparatif PBJ MAS

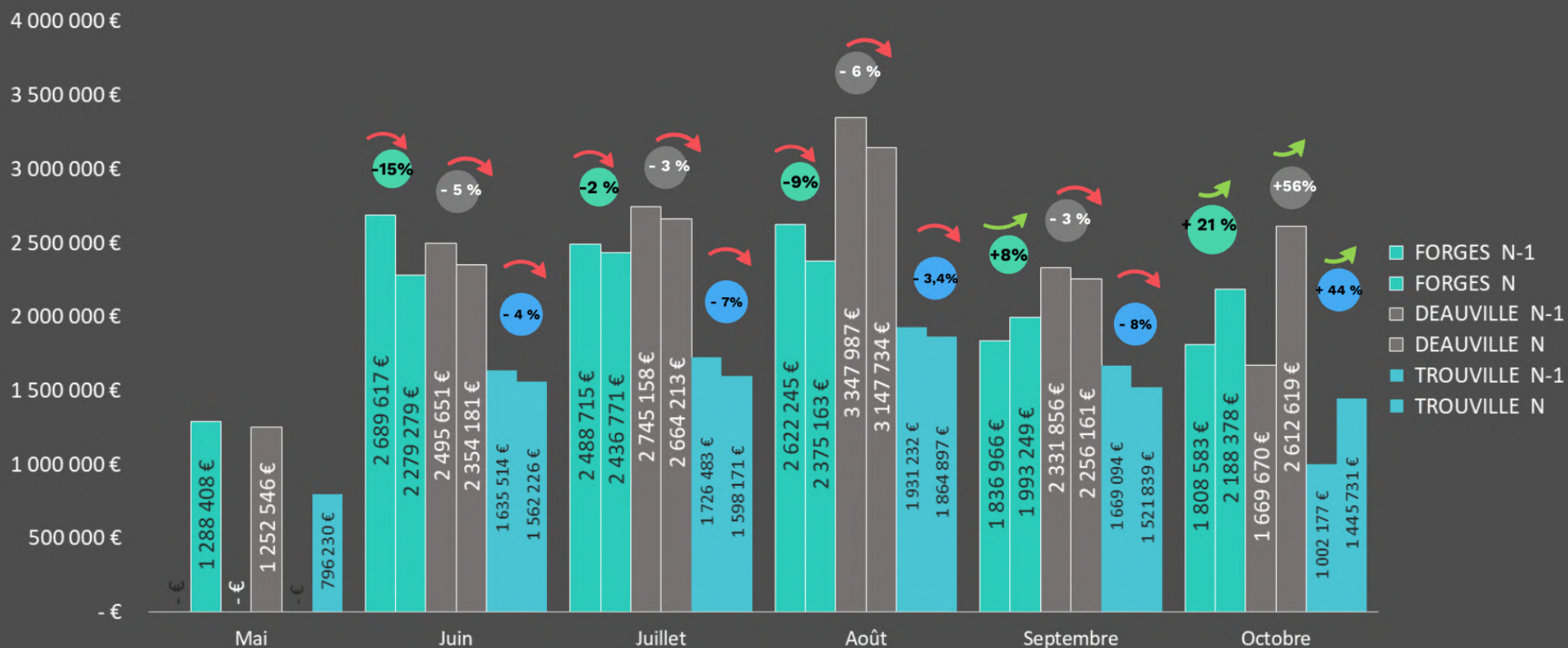

# Comparatif PBJ JTRE

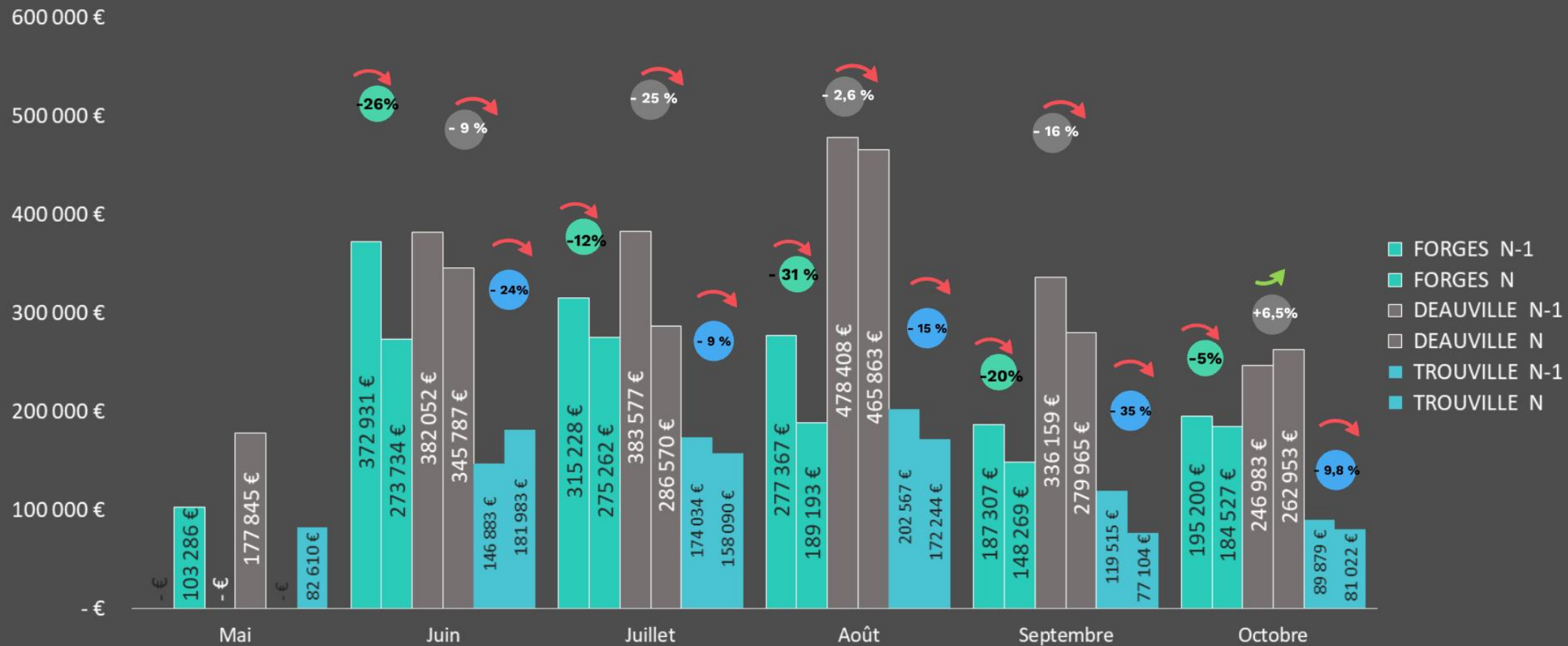

# Comparatif PBJ JT

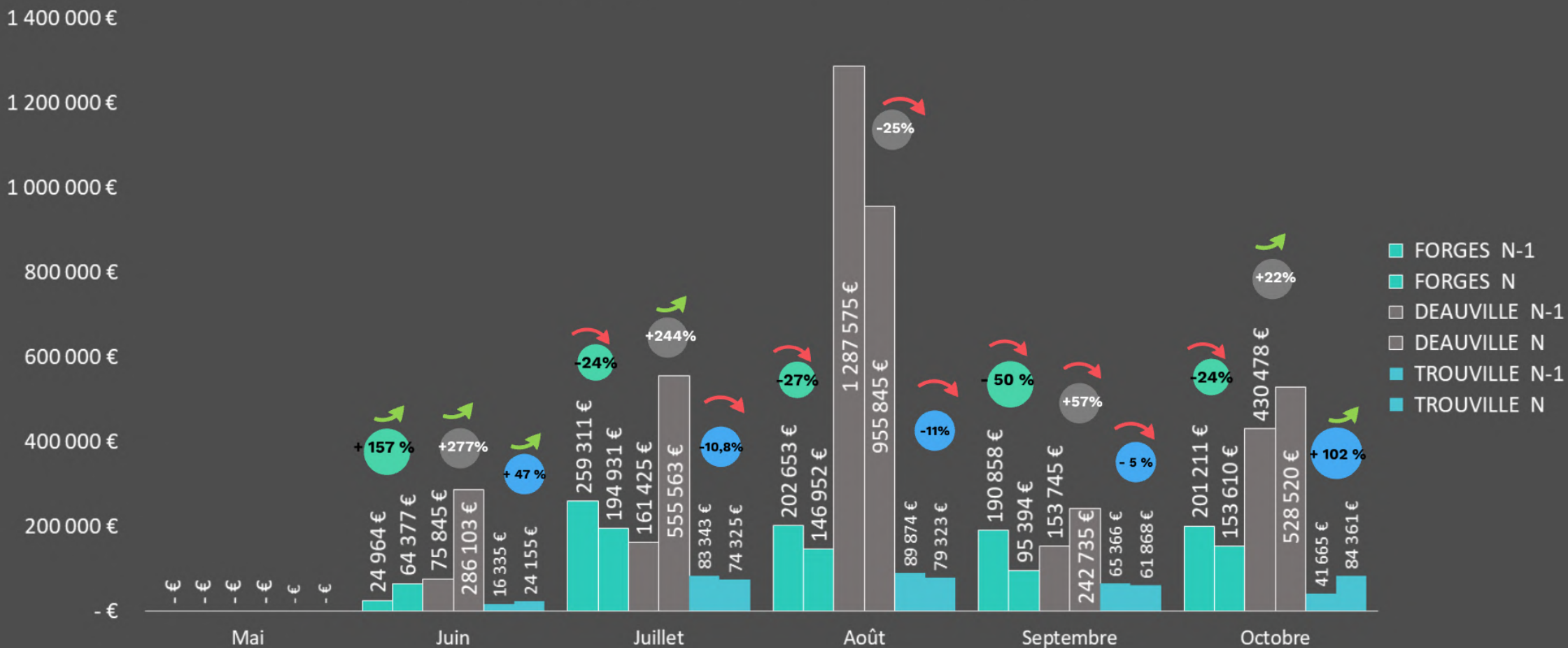



## Evolution du Panier Moyen Forges-Deauville-Trouville

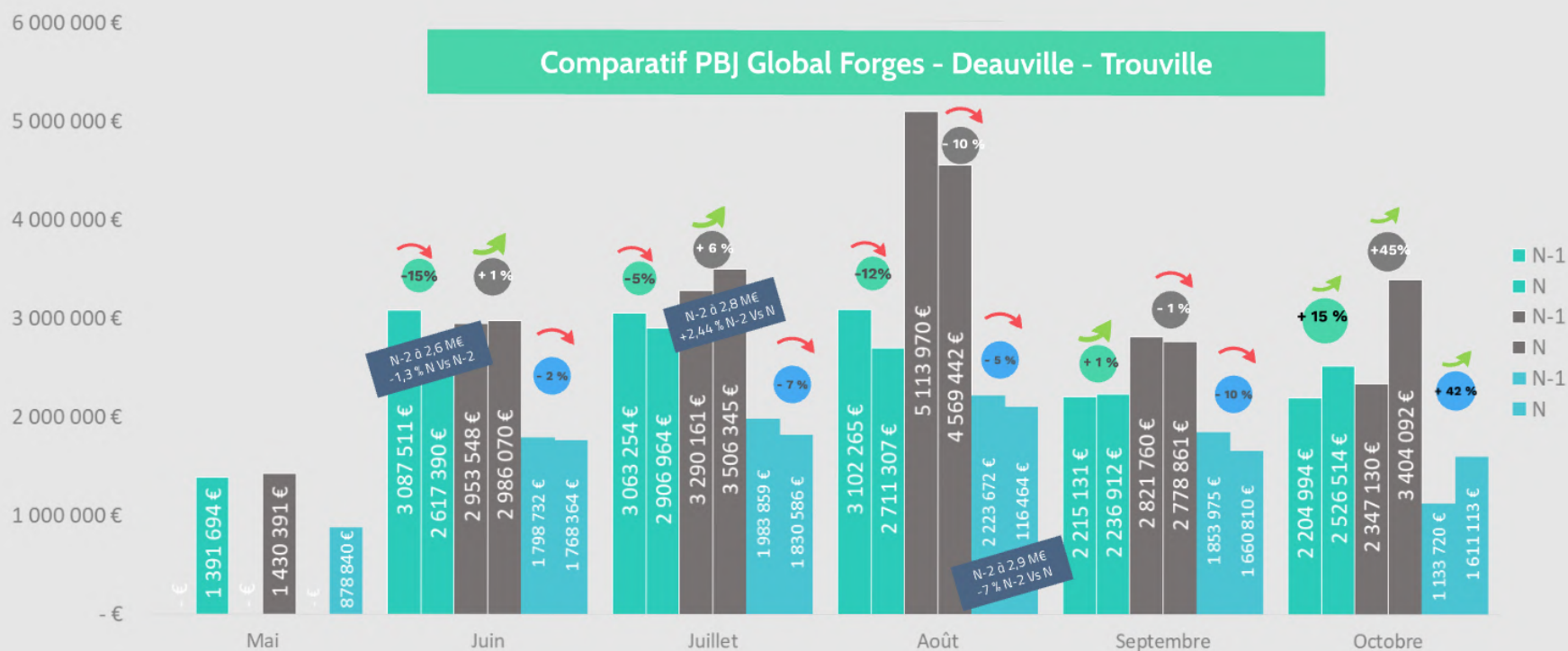





## Jeux Traditionnels

# PBJ Jeux Traditionnels

Répartition du PBJ JT par espace/1,8M€  
Période du 19 Mai au 31 Octobre 2021

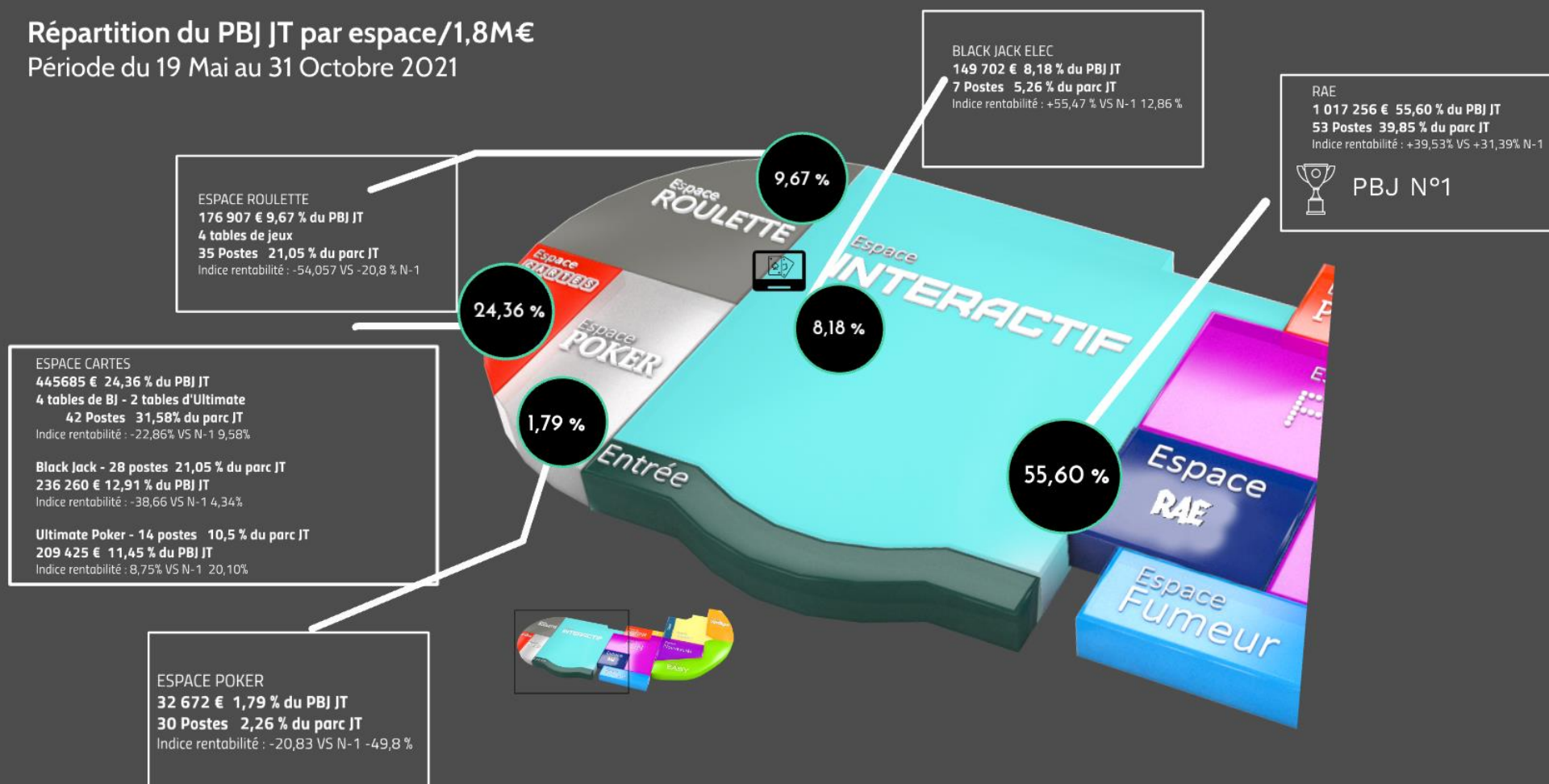

# Répartition du PBJ Jeux Elec. / 1,17 M€

Arrêté au 31 Octobre 2021

**TANGIAMO**  
 6 611,5 € 0,56 % du PBJ JTRE  
 7 Postes 11,67 % du parc JTRE  
 Indice rentabilité : -95,17 VS -75,82% N-1  
 Moins forte rentabilité  
**Moyenne IN par jour/poste : 1 489 €**  
**Moyenne PBJ/poste : 5,72 €**

**Black Jack Elec. ICS**  
 127 264 € 10,84 % du PBJ JTRE  
 7 Postes 11,67 % du parc JTRE  
 Indice rentabilité -7,11 % VS -13,48 % N-1  
**Moyenne IN par jour/poste : 3 503 €**  
**Moyenne PBJ par jour/poste : 110,19 €**

**POSTES CENTRAUX**  
 256 193 € 21,82 % du PBJ JTRE  
 14 Postes 23,33 % du parc JTRE  
 Indice rentabilité : -6,5 VS +5,73 % N-1  
 Nouveaux Clients "jeunes"  
**Moyenne IN par jour/poste : 3 987 €**  
**Moyenne PBJ par jour/poste : 110,91 €**

**Espaces latéraux**  
 142645 € 12,15 % du PBJ JTRE  
 6 Postes 10 % du parc JTRE  
 Indice rentabilité : 21,48 % VS 40,84% N-1  
**Moyenne IN par jour/poste : 5 434 €**  
**Moyenne PBJ par jour/poste : 144,09 €**  
**Espace réservé aux joueurs avec volume de jeu important**



**Espace Fumeur**  
 263 510 € 22,44 % du PBJ JTRE  
 6 Postes 10 % du parc JTRE  
 Indice rentabilité : +124,40 % VS +59,93% N-1  
**Moyenne IN par jour/poste : 8 636 €**  
**Moyenne PBJ par jour/poste : 266,17 €**

**PBJ N°1**  
**Espace RAE**  
 378 046,5 € 32,19 % du PBJ JTRE  
 20 Postes 33,33 % du parc JTRE  
 Indice rentabilité : -3,42 % VS -3,16% N-1  
**Moyenne IN par jour/poste : 4 382 €**  
**Moyenne PBJ par jour/poste : 114,56 €**

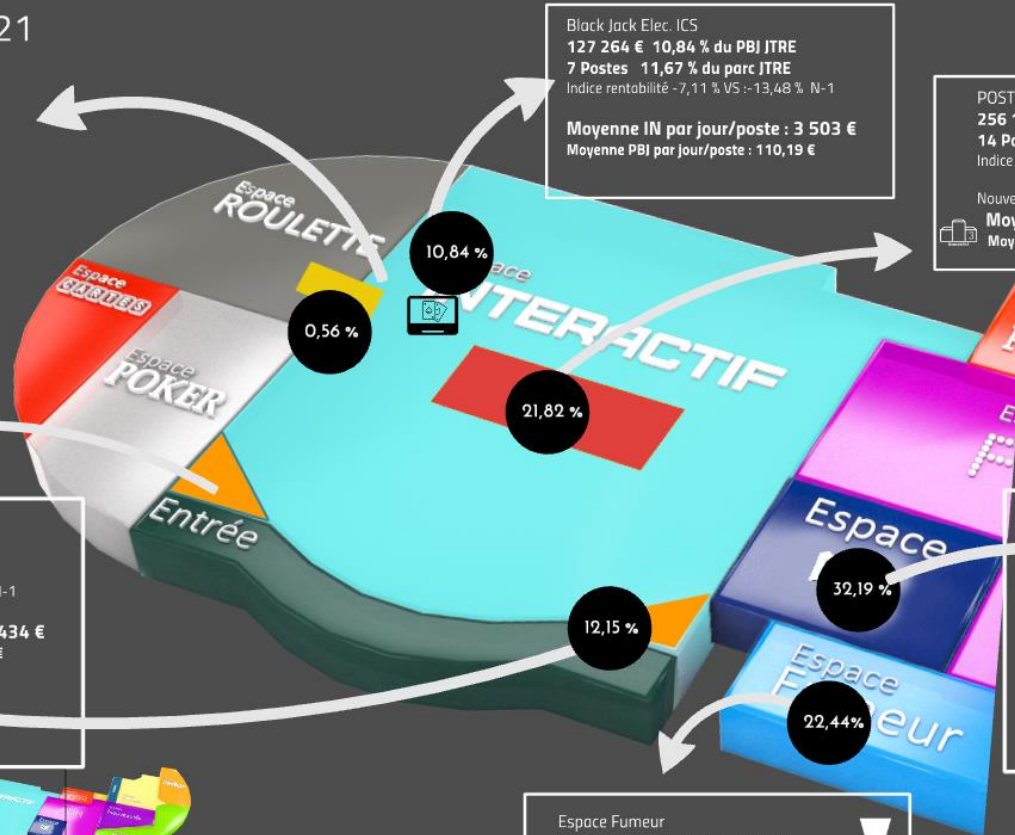



## Evolution du PBJ JT/PBJ GLOBAL

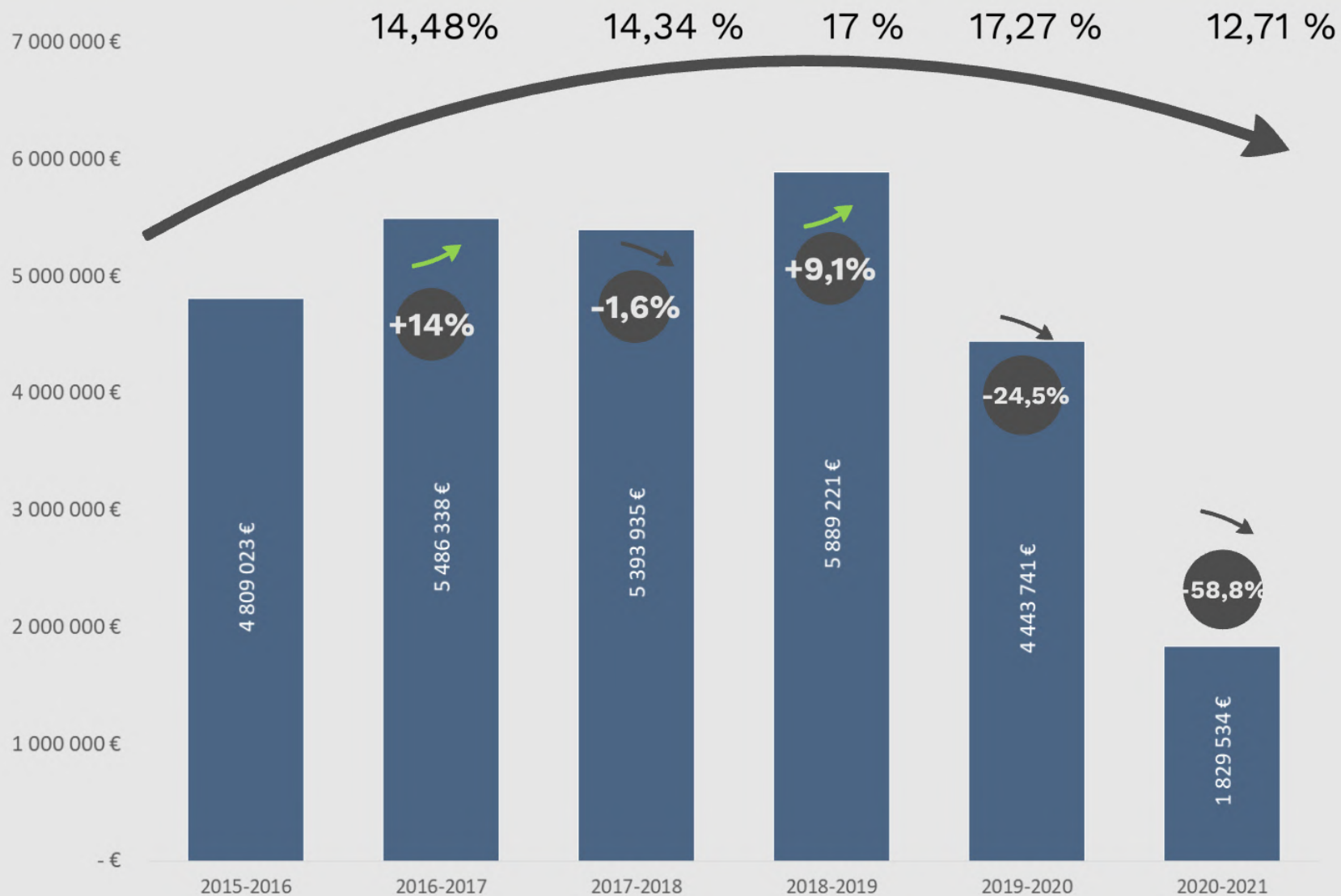



## Evolution du PBJ JTRE / PBJ JT

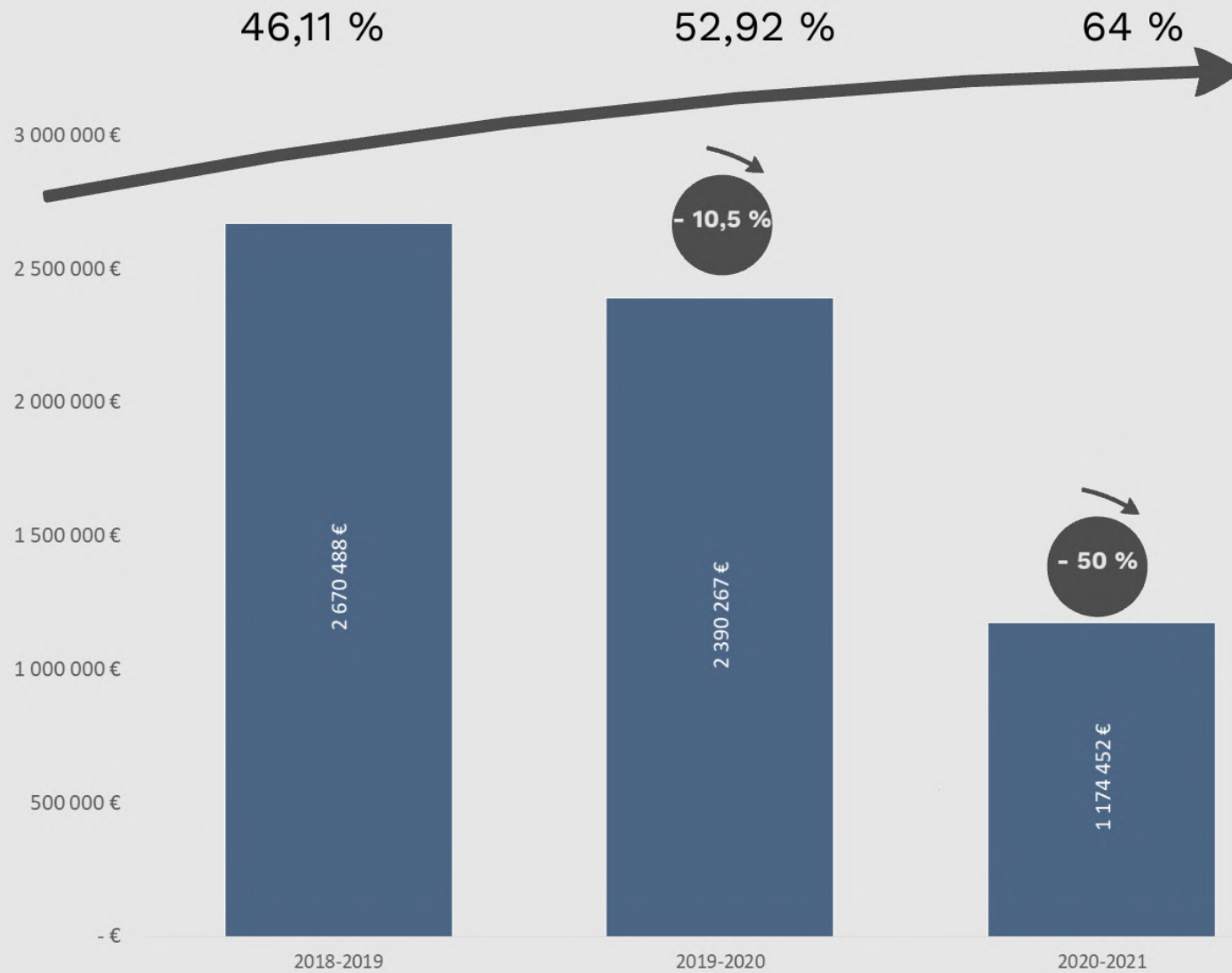



## Evolution du PBJ JT Global

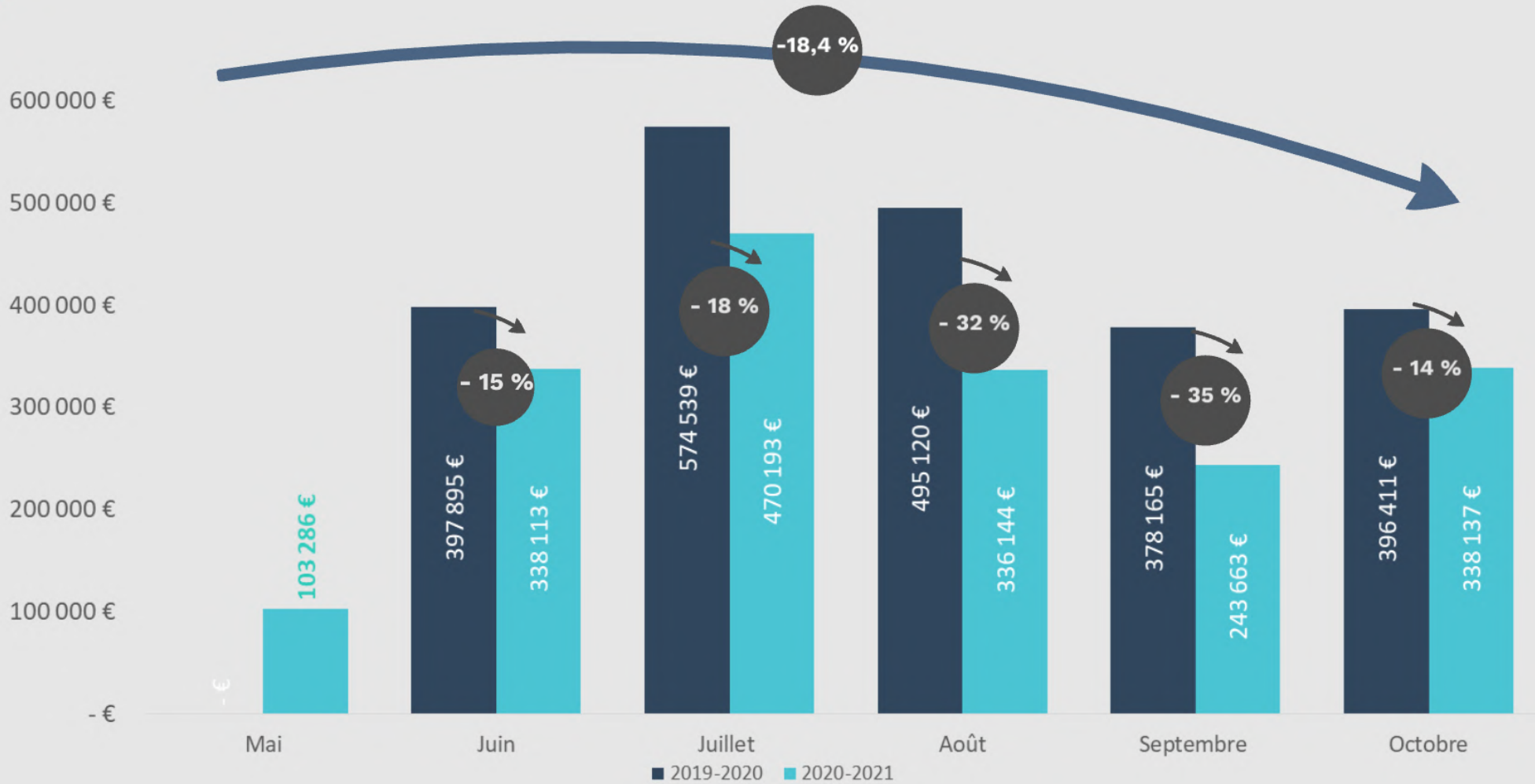



## Evolution du PBJ Jeux de Tables

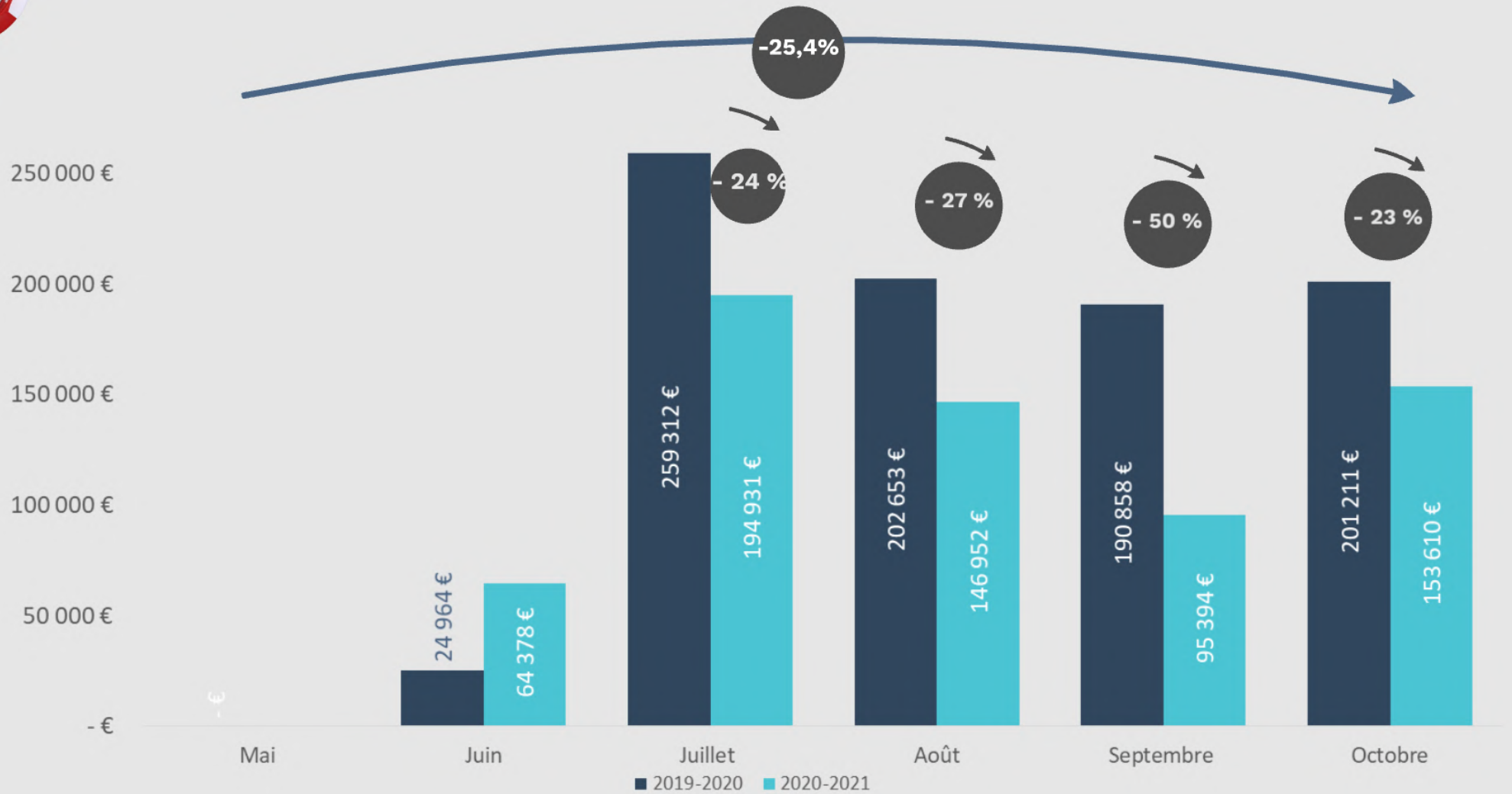



## Evolution du PBJ JTRE

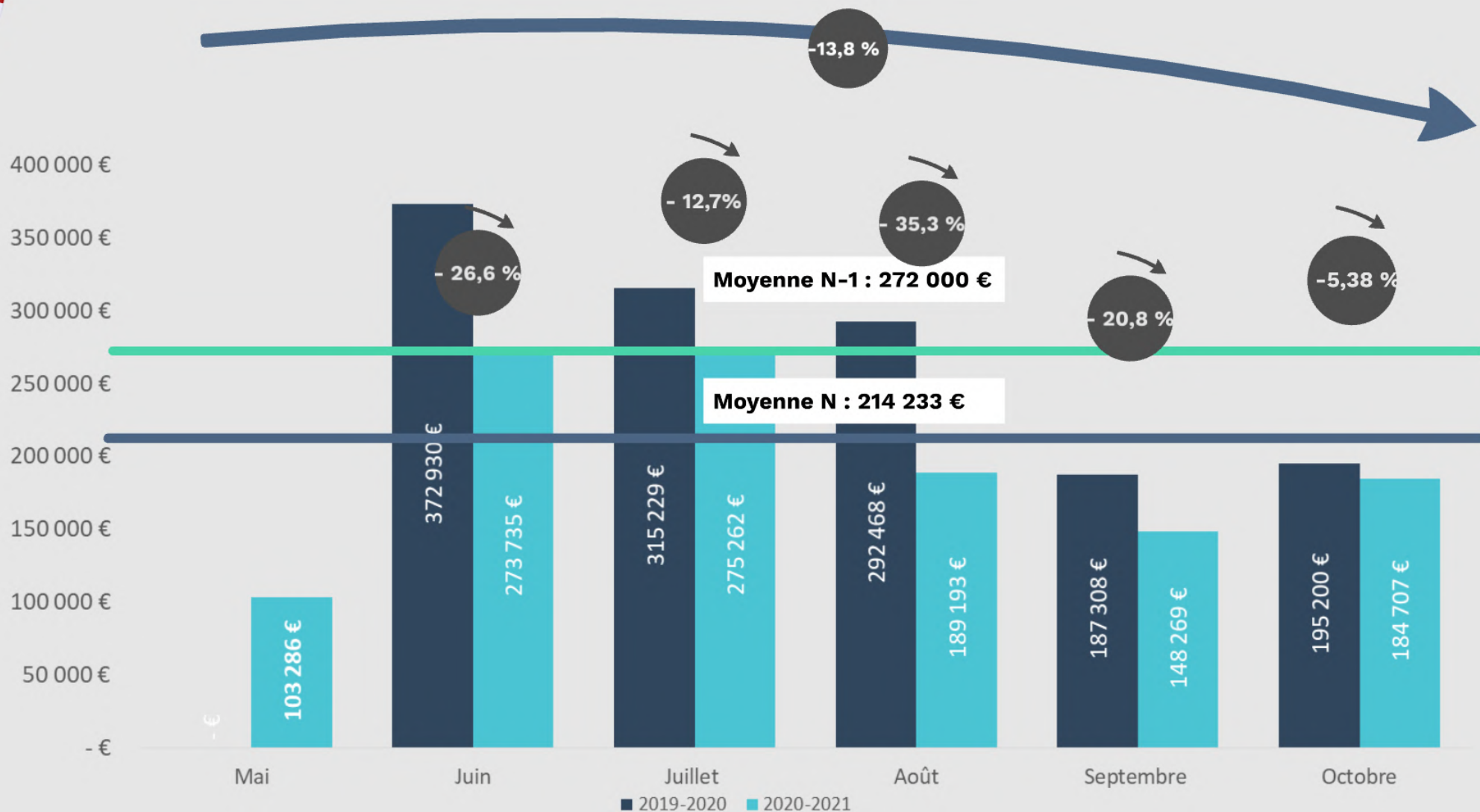





## Evolution du PBJ Black Jack

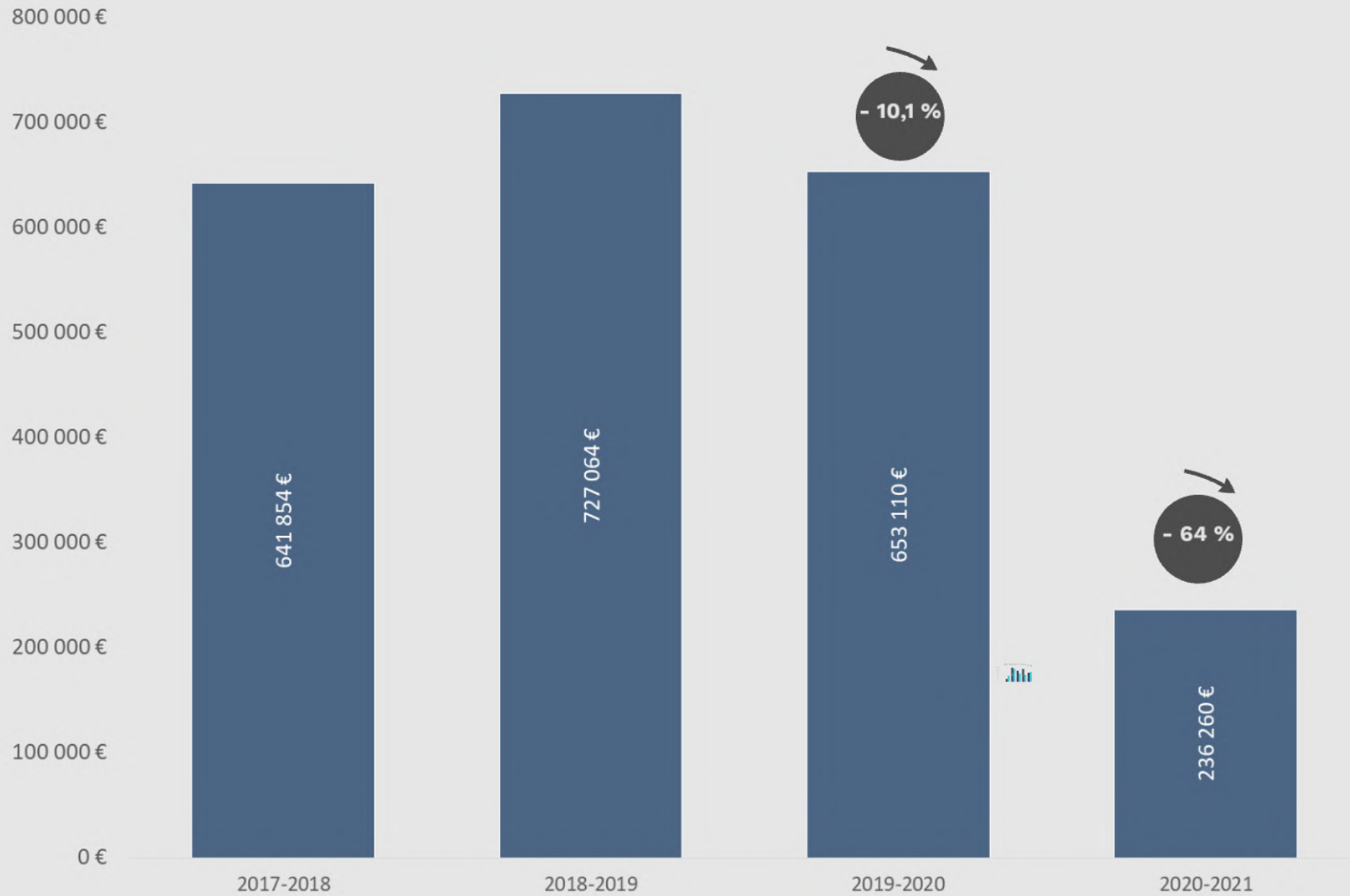

# Black Jack 2020 -2021

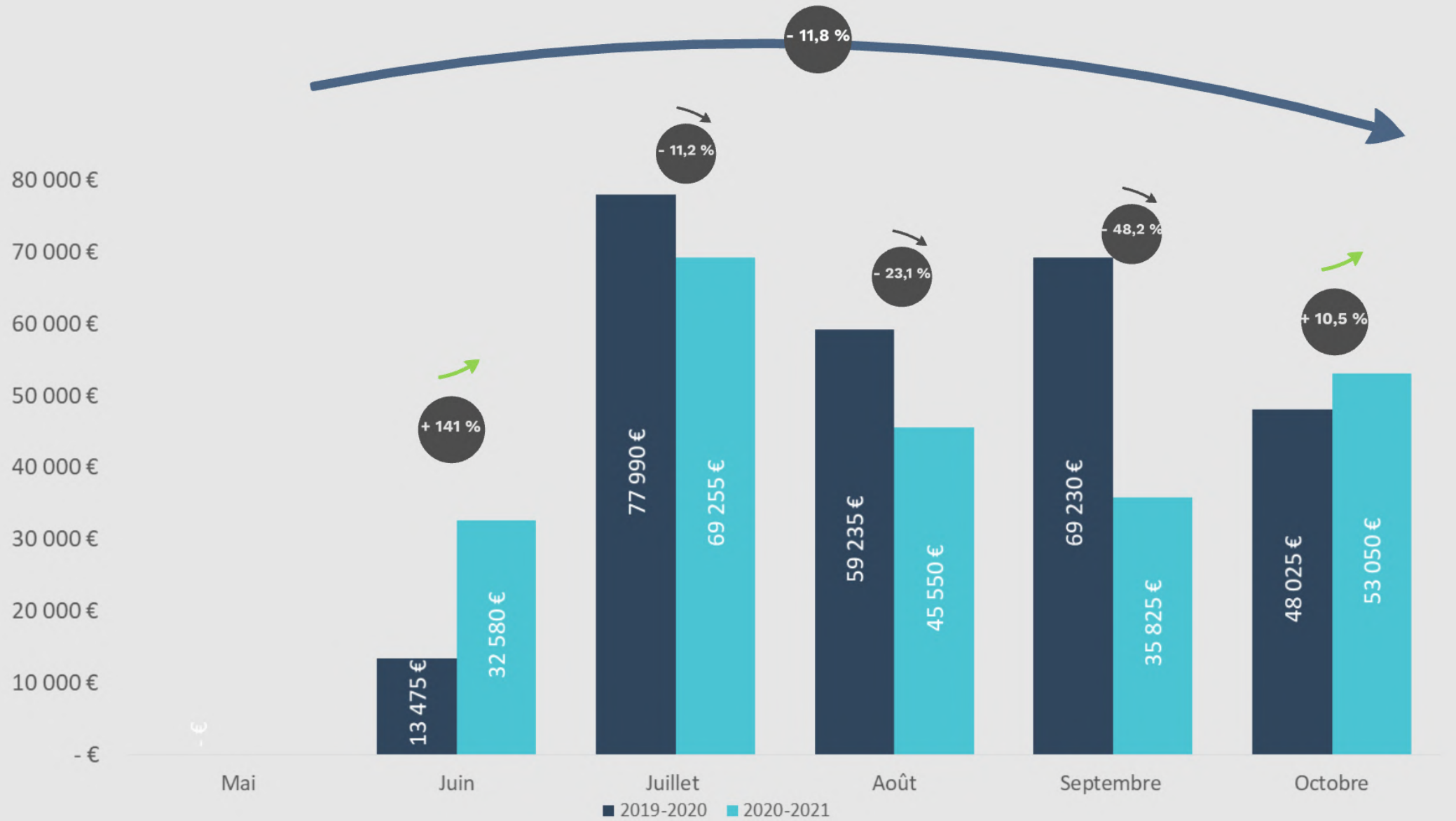



## Evolution du PBJ Roulette Anglaise

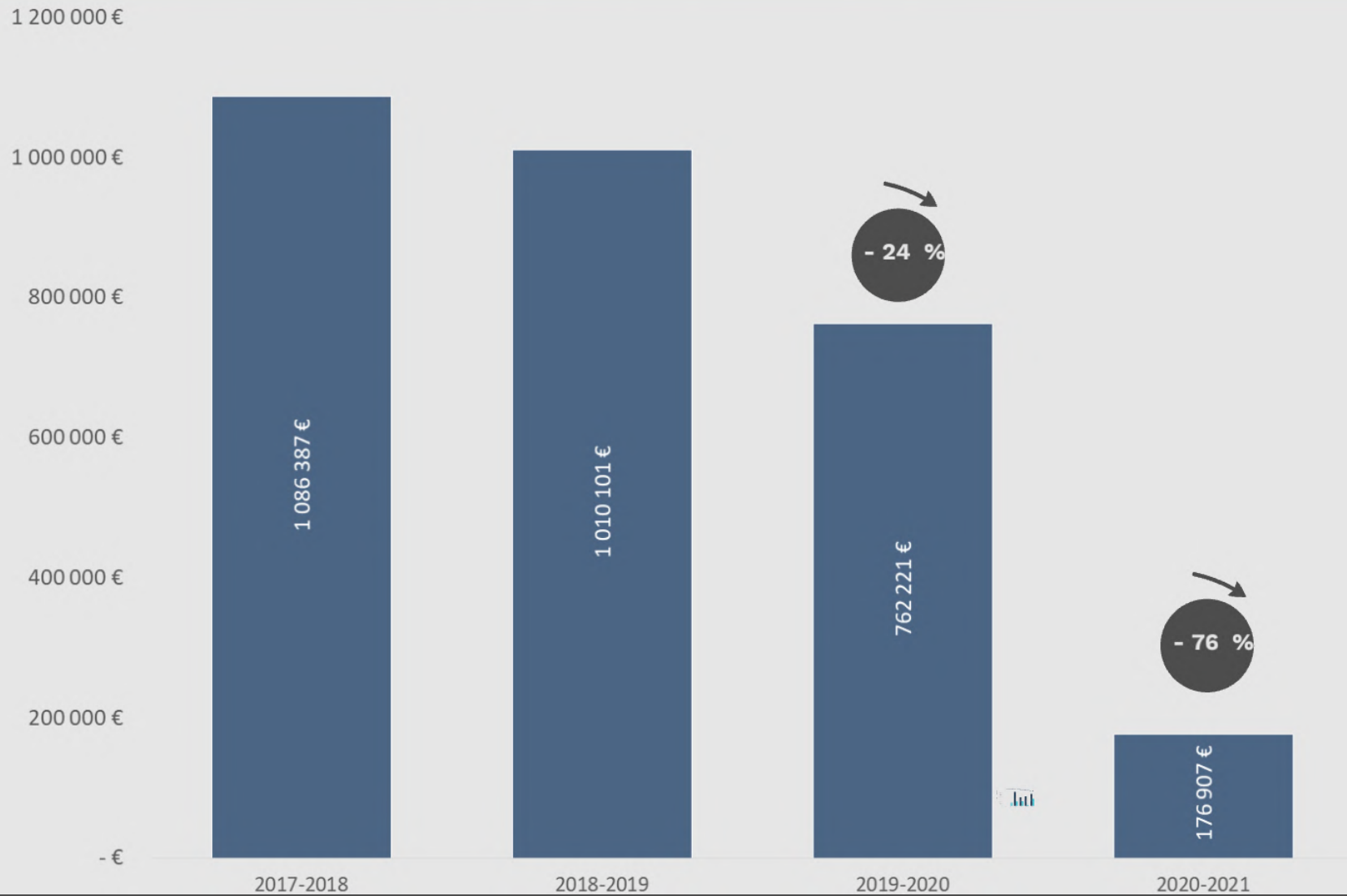

# Roulette Anglaise 2020 -2021

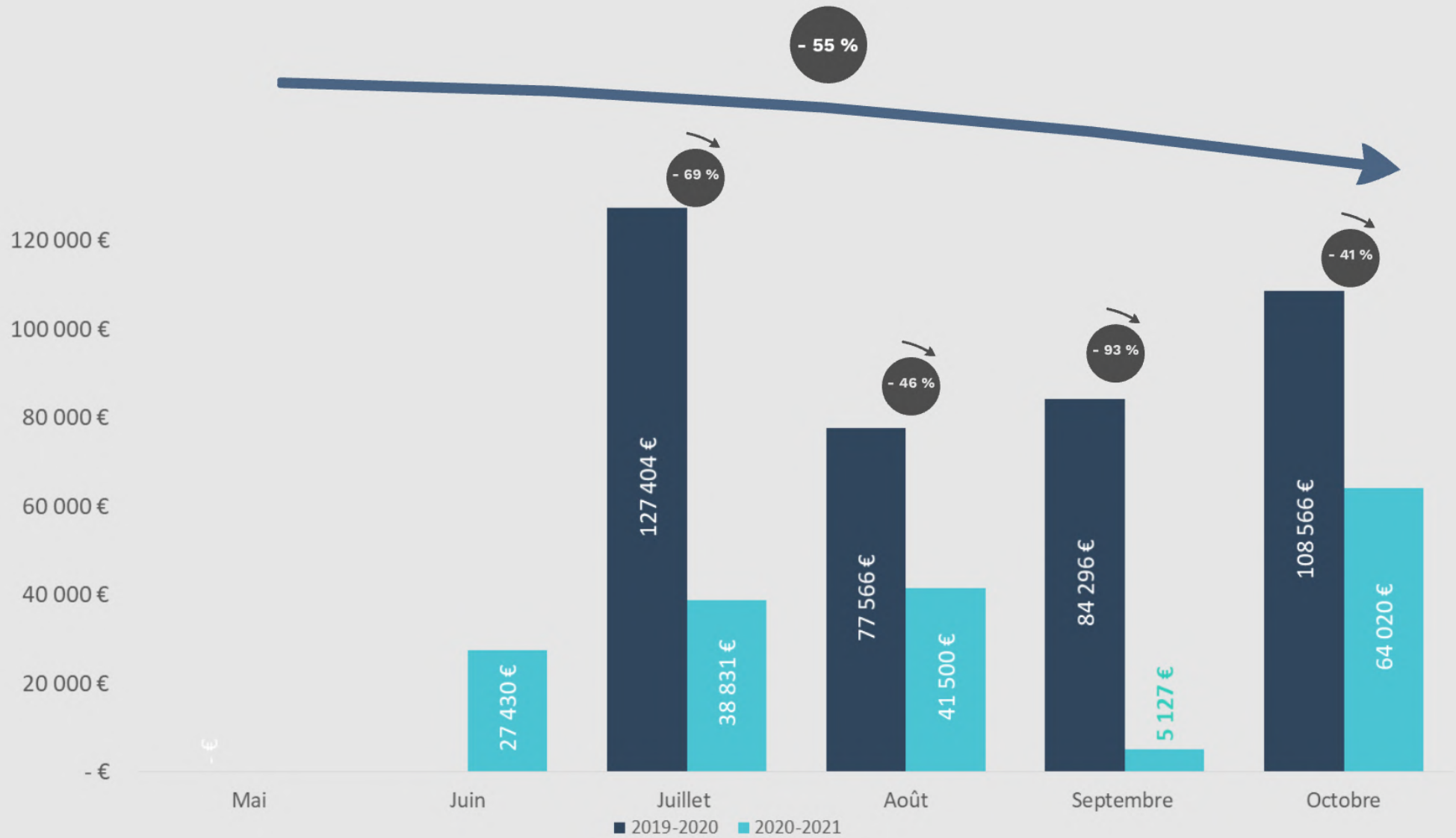

## Evolution du PBJ Texas Hold'em Poker

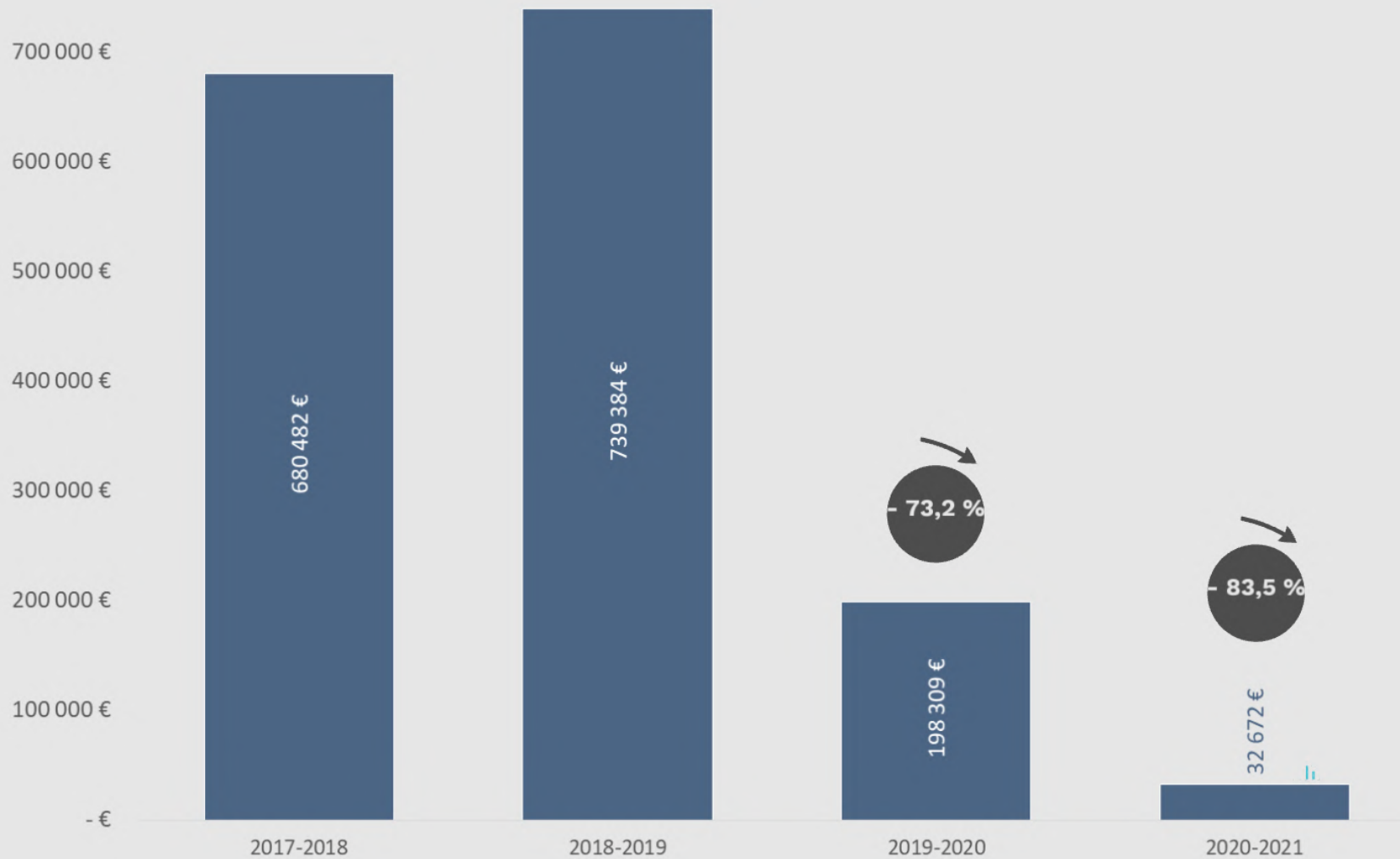

# Texas Hold'em Poker 2020 -2021

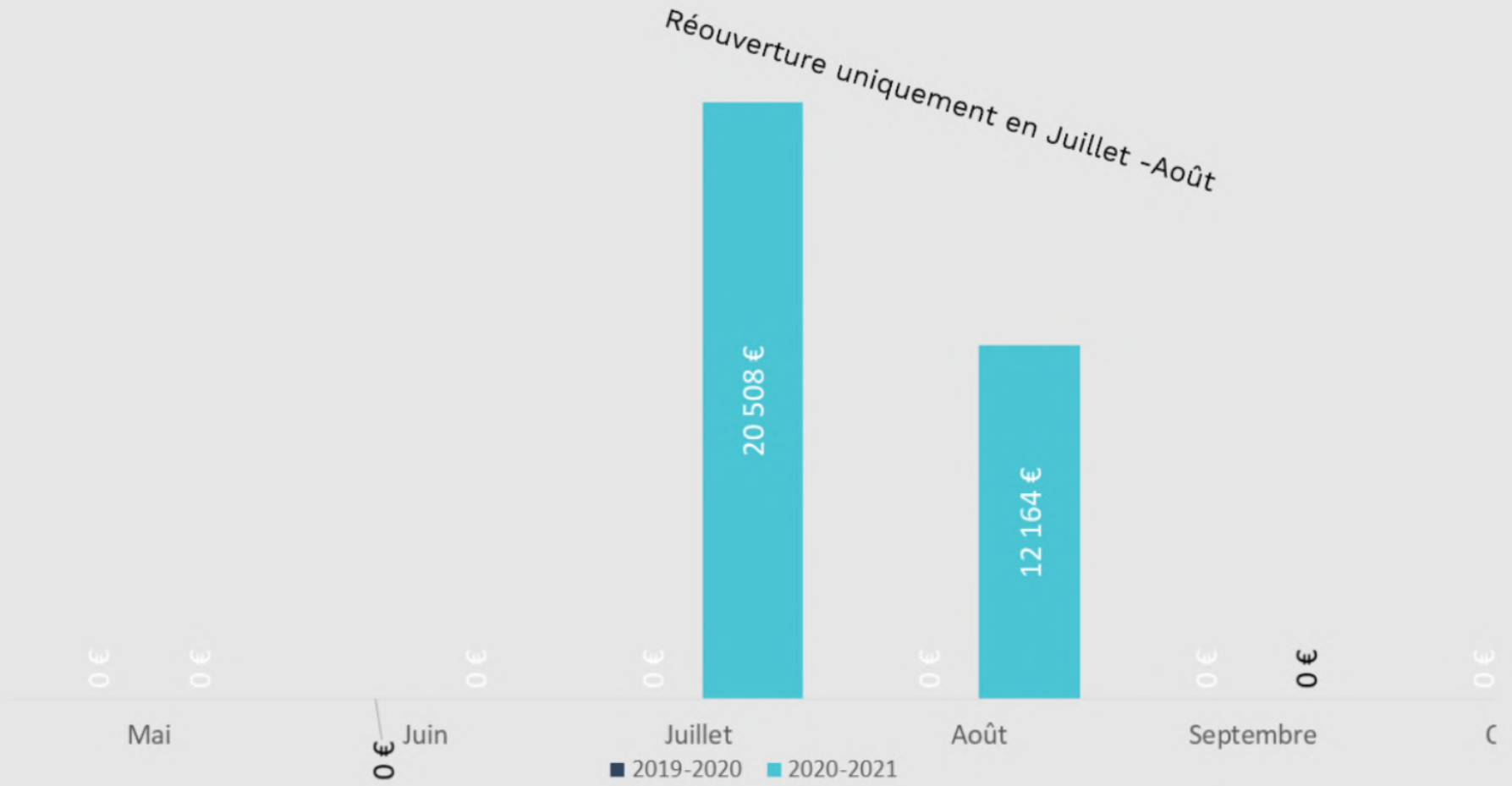

## Evolution du PBJ Ultimate Poker

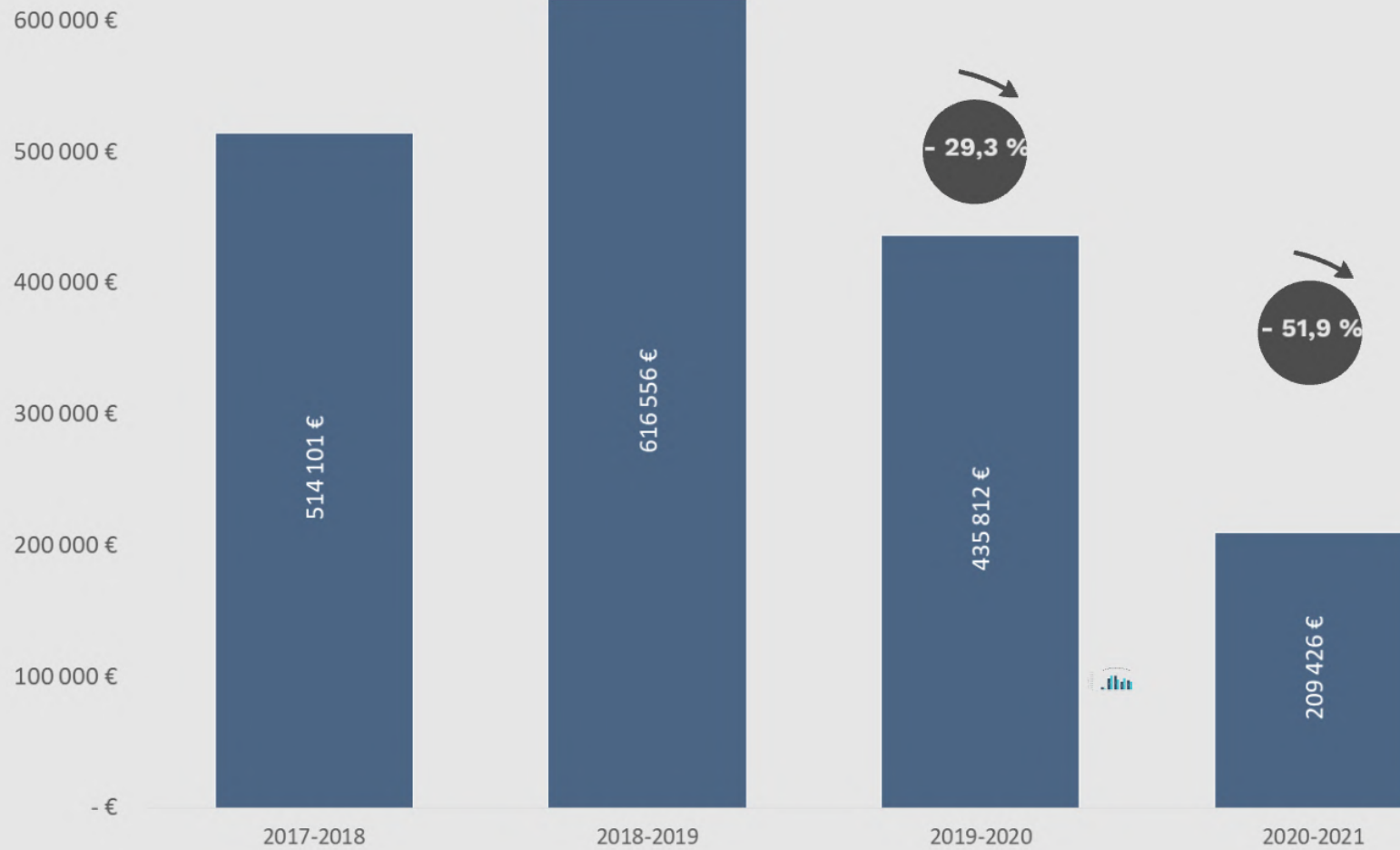

# Ultimate Poker 2020 - 2021

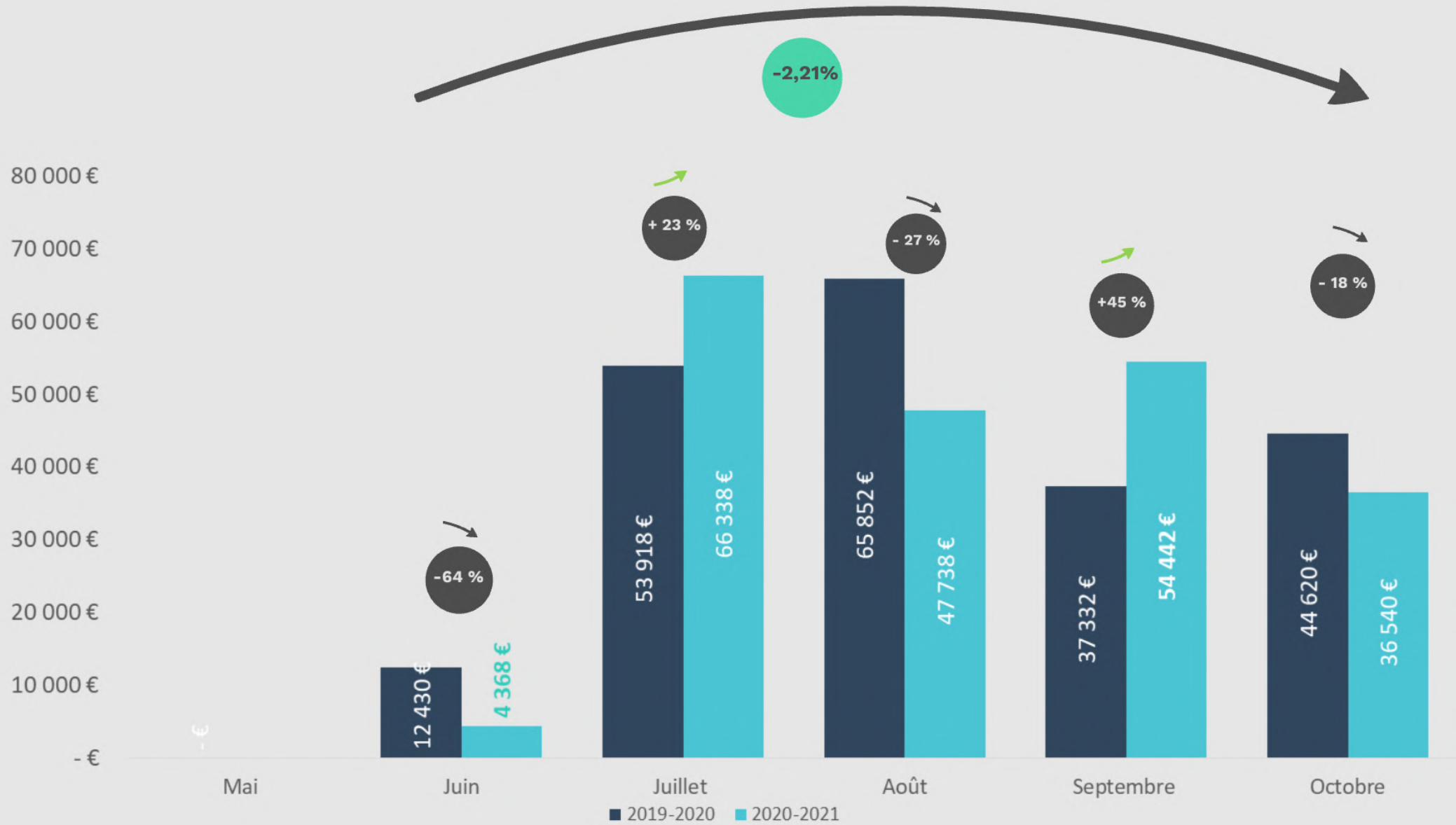





# Restauration

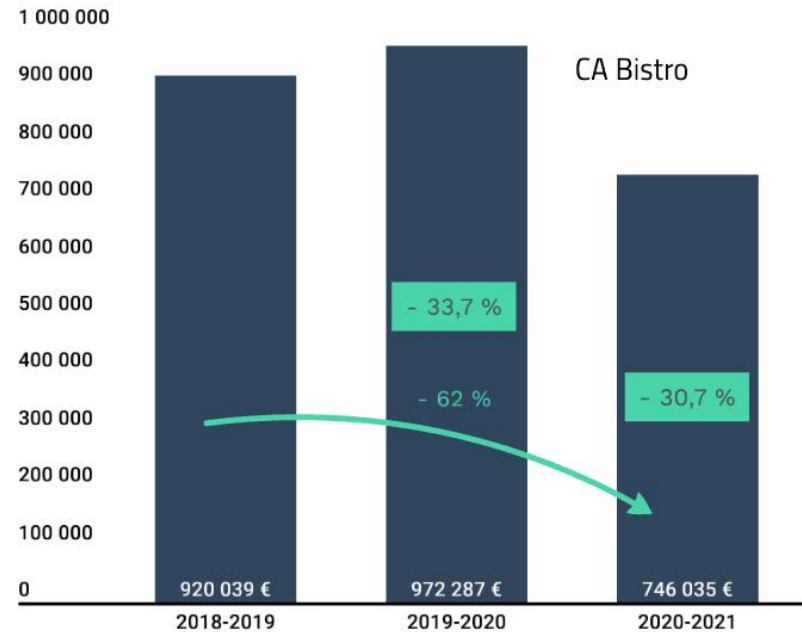

## Chiffres Clés

### Bistro

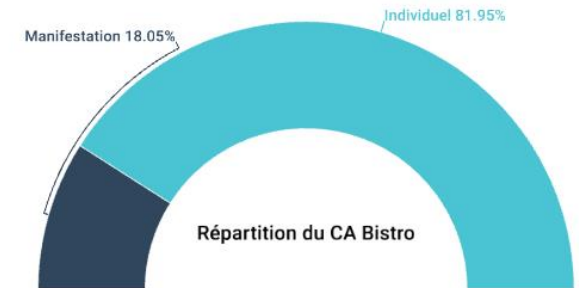
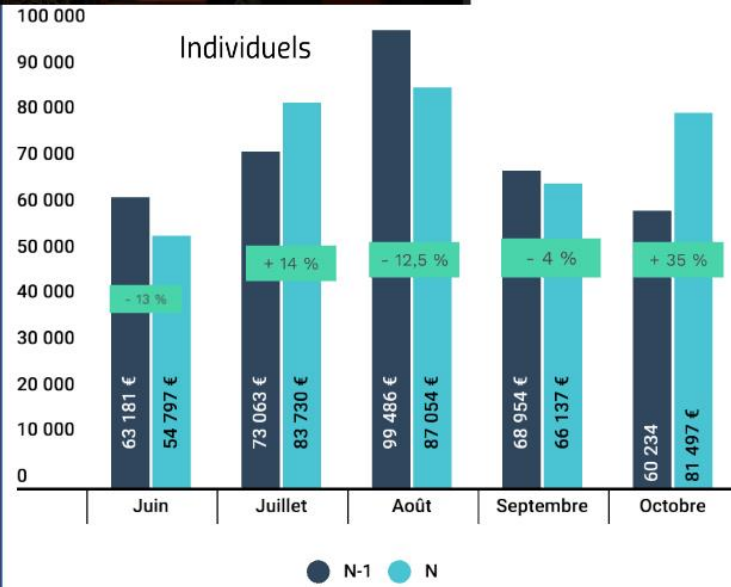

## CA Service Commercial



# Investissements

Investissements	Société	Validé/Non Validé
-----------------	---------	-------------------

## SAFT

Mini-golf	40 000	SAFT	V
Maison des sports	30 000	SAFT	NV
Portes accès terrasse fh	10 000	SAFT	V
Étanchéité local poubelle	30 000	SAFT	V
Ascenseurs et monte charge	210 000	SAFT	V
Multisports NI	40 000	SAFT	V
Piscine extérieure	150 000	SAFT	NV
Sources	50 000	SAFT	NV
Chaudière	35 000	SAFT	V
Aménagement Parking Hôtel Continental	50 000	SAFT	V
Accès parking Hôtel Continental	20 000	SAFT	V

Total	<b>675 000 €</b>
-------	------------------

Total Validé	<b>465 000 €</b>
--------------	------------------

# Compte de Résultat

Exercice	CA Jeux		CA Hors jeux		CA Total	
2017-2018	14 235 100 €	↘	9 391 888 €	↗	23 626 988 €	↘
2018-2019	14 898 833 €	↗	10 162 871 €	↗	25 061 704 €	↗
2019-2020	11 947 196 €	↘	6 878 178 €	↘	18 825 374 €	↘
2020-2021	7 377 761 €	↘	4 193 394 €	↘	11 571 155 €	↘



DOMAINE <sup>DE</sup> **FORGES**



CASINO / HOTELS / SPA / GOLF / EVENEMENTS